



ภาคผนวก 13

ตัวอย่างเอกสารการประกันภัยสาธารณะ



COVER NOTE NO. CVI.8619/2009

Class Public Liability Insurance

Issued to : HMC Polymers Company

Subject to the particulars and conditions herein specified and to all terms, conditions and exceptions of our Company's Policy in use at present, we hereby grant cover to :-

Insured : HMC Polymers Company

Address : As per details hereto attached

Interest : As per details hereto attached

Term of Cover : As per details hereto attached

Period : From 15th October, 2019 to 30th September, 2022

Premium : As per details hereto attached

Warranty : This Cover Note is valid for a period of 30 days from 15th October 2019

The Insured undertakes to declare to the Company on the Company Proposal Form as soon as practicable full details of the risks for the issuance of formal Policy.

Attaching to and forming part of the Cover Note No. CVI.8619/2009

 Form Third Party Liability Insurance – Occurrence Basis
 and as more fully described in the original policy wording.

Project Name Construction of HMC Polypropylene 4 (PP4) Project

The Project The design, engineering, procurement, supply, delivery, erection, construction, installation, Start-up, Hot Testing, Commissioning, Performance Testing, Initial Operations and maintenance of the PP4 (the Project) together with all associated and ancillary works in connection therewith among others but not limited to Out Side Battery Limits. Including cover for early works Contracts already commenced prior to the inception of this Policy, as more particularly defined in the scope of works in connection with the Project as per the original Policy Wording.

Situation Rayong, Map Ta Phut in Thailand

Original Insureds: HMC Polymers Company as Project Owner and/or GS E&C Corp. as EPC Contractor and/or subcontractor(s) and/or suppliers and/or all others engaged to provide goods and services in connection with Insured Project at any tier.

and as more fully described in the Original Policy Wording.

 Insurer Dhipaya Insurance PLC.
 (Address: 1115 Rama 3 Road, Chong Nonsi, Yannawa, Bangkok 10120)

 Period This Contract shall apply to losses occurring during the period
 35 months from 15th October, 2019 until 30th September, 2022 for the whole period of the Project initial acceptance including testing and commissioning/performance test

Plus 12 months extended maintenance (limited to EPC Contractor, Sub-contractors, suppliers and/or all others engagement only for maintenance work)

Both days inclusive at Local Standard Time at the address of the Project site.

Automatic extension of 30 days at pro rata premium if required, to be agreed by Lead Underwriter only, prior to expiry date.

Interest Legal Liability arising in connection with the Insureds' construction, operations and caused by an occurrence and arising out of all the construction and operations necessary and/or incidental to the Insured's business as declared during the Period of Insurance, as original policy

Value USD 168,414,803 and THB 1,918,229,231

(100%) USD 5,000,000.- any one occurrence

(100%) USD 20,000.- any one occurrence in respect of third party property damage only

Worldwide excluding USA & Canada

Conditions

Original conditions as original policy issued by Dhipaya Insurance PLC. include but are not limited to:

- Property (Defined Peril) Millennium Endorsement as attached.
- Waiver of Subrogation against the Co-Insured and their Employees.
- Personal/Advertising Injury: Applied with sub-limit of USD 1,000,000 (100%)
- Pollution Liability Coverage (Sudden & Accidental Only): Applied. (but clean-up costs for gradual pollution shall be excluded).
- Legal cost within limit of liability
- Fire Damage Legal Liability
- Watercraft off-premises Liability Coverage: Not Applied.
- Waiver of subrogation
- Cross Liability
- Underground Cables, Pipes and Other Facilities (Deductible: 20% of loss amount but min. USD 20,000)
- Sanction Limitation and Exclusion Clause LMA 3100 (as attached)
- Claim cooperation clause (as attached)

Exclusions - but not limited to:

- Electronic Data Recognition
- Political Risk
- Asbestos and Silica
- Wear and Tear
- Nuclear
- Fines, penalties and punitive damages
- Punitive Damage.
- Nuclear Energy Liability.
- Automobile Liability.
- Professional Liability.
- Worker's Compensation Act
- Employer's Liability
- Pure Financial Loss
- Watercraft Liability
- Aircraft Liability
- Absolute Cyber
- War and Terrorism
- Product and Completed Operations
- Contractual Loss and Loss of use
- Exclude loss of us resulting from physical damage to Principle's existing property
- Exclude Principle's existing property

Loss Adjuster

To be appointed by Lead Underwriter, AIG Korea

**Choice of Law
And Jurisdiction**

The law and jurisdiction of this Reinsurance contract shall be the same as which governs the original insurance contract (the Kingdom of Thailand)

Gross Premium

Gross premium : USD 190,000

กรมธรรม์ประกันภัยเงินทดแทนแรงงาน

โดยการซื้อติดต่อกันในใบคำขอเอาประกันภัยซึ่งถือเป็นส่วนหนึ่งของกรมธรรม์ประกันภัยนี้ และเพื่อเป็นการตอบแทนเบี้ยประกันภัยที่

ผู้เอาประกันภัยต้องชำระภายใต้ข้อบังคับ เงื่อนไขทั่วไป ข้อตกลงคุ้มครอง ข้อยกเว้นและเอกสารแนบท้ายแห่งกรมธรรม์ประกันภัยนี้ บริษัทให้สัญญาว่า

ผู้เอาประกันภัยพึงพอใจไปนี้

ข้อตกลงคุ้มครอง

บริษัทตกลงว่าในระยะเวลาเอาประกันภัยนี้ ถูกจ้างผู้ใดซึ่งทำงานให้แก่ผู้เอาประกันภัยอยู่ในขณะนั้น ได้รับบาดเจ็บแก่ร่างกาย โดยอุบัติเหตุหรือเป็นโรคซึ่งเกิดขึ้นเนื่องจากการปฏิบัติงานตามทางการที่จ้างของผู้เอาประกันภัย ซึ่งผู้เอาประกันภัยต้องรับผิดชอบค่าทดแทนเพื่อการบาดเจ็บหรือเจ็บป่วยนั้นตามกฎหมายที่เกี่ยวข้องกับการจ้างเงินค่าทดแทนแรงงาน หรือผู้เอาประกันภัยจะต้องรับผิดชอบในฐานะนายจ้างตามประมวลกฎหมายแพ่งและพาณิชย์ตามที่ระบุไว้ในหน้าตารางกรมธรรม์ประกันภัย ภายใต้บังคับแห่งข้อความข้อยกเว้นและเงื่อนไขทั่วไปในกรมธรรม์ประกันภัยนี้ บริษัทจะชดเชยค่าทดแทนในนาม

ผู้เอาประกันภัยตามจำนวนเงินที่ผู้เอาประกันภัยจะต้องรับผิดชอบไม่เกินจำนวนเงินที่ระบุไว้ในหน้าตารางกรมธรรม์ประกันภัย

บริษัทจะเป็นผู้รับผิดชอบเพิ่มเติมสำหรับค่าธรรมเนียมและค่าใช้จ่ายที่เกิดขึ้นในการต่อสู้คดีเพื่อการเรียกร้องค่าทดแทนนั้น

ข้อยกเว้น

การประกันภัยนี้ไม่คุ้มครองความสูญเสียหรือความเสียหายอันเกิดจากสาเหตุ ดังนี้

1. การบาดเจ็บใด ๆ เนื่องจากอุบัติเหตุหรือการเจ็บป่วยจากโรคใด ๆ ที่เกิดขึ้นโดยตรงหรือโดยอ้อมจากเหตุการณ์สงคราม การทุกราน การกระทำของศัตรูต่างชาติ การกระทำอันมีลักษณะคล้ายสงคราม (จะประกาศสงครามหรือไม่ก็ตาม) สงครามกลางเมือง จลาจล ภัยปฏิวัติ หรือการยึดอำนาจโดยทหาร หรือกลุ่มบุคคล
2. ความรับผิดชอบของผู้เอาประกันภัยที่มีต่อผู้จ้างของผู้รับเหมาที่รับเหมางานจากผู้เอาประกันภัย
3. ลูกจ้างใด ๆ ที่มีได้ถือว่าเป็น "ลูกจ้าง" ตามความหมายของกฎหมายแรงงาน

เงื่อนไข

1. ตารางกรมธรรม์ประกันภัยและเอกสารแนบท้าย (ถ้ามี) ให้ถือเป็นส่วนหนึ่งของกรมธรรม์ประกันภัยนี้
2. ผู้เอาประกันภัยจะต้องใช้ความระมัดระวังตามสมควร เพื่อป้องกันอุบัติเหตุและโรค และต้องปฏิบัติตามข้อกำหนดหรือกฎหมายว่าด้วยความปลอดภัย
3. ในกรณีที่เกิดเหตุอันเป็นมูลให้เรียกร้องได้ตามกรมธรรม์ประกันภัยนี้ ผู้เอาประกันภัยจะต้องแจ้งให้บริษัททราบในทันทีที่กระทำได้ โดยทำเป็นหนังสือชี้แจงรายละเอียดของการเกิดเหตุ และทุกครั้งให้ผู้เอาประกันภัยได้รับจดหมาย หนังสือเรียกร้อง หมาย หมายศาล และหรือ คำสั่ง คำบังคับใด ๆ ต้องส่งต่อไปให้บริษัททันทีที่ได้รับหนังสือดังกล่าว
4. ผู้เอาประกันภัยหรือผู้กระทำการแทนจะต้องไม่เสนอว่าจะให้ หรือตกลงจ่ายเงินทดแทน โดยไม่ได้รับความยินยอมจากบริษัท บริษัทมีสิทธิที่จะดำเนินการหรือกระทำการในนามผู้เอาประกันภัยในการต่อสู้คดีหรือตกลงชำระการเรียกร้องใด ๆ หรืออื่นที่นอกเหนือไปจากนี้เพื่อผลประโยชน์ของผู้เอาประกันภัยเพื่อผลประโยชน์การเรียกร้องค่าทดแทนค่าเสียหาย หรือประการอื่น ๆ และมีสิทธิในการดำเนินคดี และการตกลงชำระค่าสินไหมทดแทนในนามผู้เอาประกันภัย โดยผู้เอาประกันภัยจะต้องให้ความสะดวกและช่วยเหลือบริษัทตามสมควร
5. บริษัทสามารถเบี้ยประกันภัยจากเงินค่าจ้าง เงินเดือนและรายได้อื่น ๆ ที่ผู้เอาประกันภัยคาดว่าจะจ่ายให้ลูกจ้างในระหว่างระยะเวลาเอาประกันภัย โดยผู้เอาประกันภัยจะต้องส่งรายละเอียดของลูกจ้าง เช่น ชื่อหรือจำนวนลูกจ้าง ค่าจ้าง เงินเดือนและรายได้อื่น ๆ ในการนี้บริษัทมีสิทธิหรือตรวจสอบบันทึกเหล่านั้น ได้ตลอดเวลา และผู้เอาประกันภัยจะต้องแจ้งรายละเอียดเกี่ยวกับชื่อหรือจำนวนลูกจ้าง ค่าจ้าง เงินเดือน และรายได้อื่น ๆ ที่ได้จ่ายให้ลูกจ้างระหว่างระยะเวลาเอาประกันภัย แก่บริษัทภายในหนึ่งเดือนนับจากวันสิ้นสุดอายุการประกันภัยนั้น ถ้าจำนวนเงินที่จ่ายไปนั้นแตกต่างจากจำนวนเบี้ยประกันภัยที่ควรชำระ ผู้เอาประกันภัยจะต้องชำระผลต่างให้แก่บริษัท หรือบริษัทต้องจ่ายคืนให้แก่ผู้เอาประกันภัย
6. การบอกเลิกกรมธรรม์ประกันภัย
 - 6.1 บริษัทอาจบอกเลิกกรมธรรม์ประกันภัยฉบับนี้ได้ ด้วยการส่งหนังสือบอกกล่าวล่วงหน้าไม่น้อยกว่า 15 วัน โดยทางไปรษณีย์ลงทะเบียนถึงผู้เอาประกันภัยตามที่อยู่ครั้งสุดท้ายที่แจ้งให้บริษัททราบ ในกรณีที่บริษัทจะคืนเบี้ยประกันภัยให้แก่ผู้เอาประกันภัย โดยหักเบี้ยประกันภัยสำหรับระยะเวลาที่กรมธรรม์ประกันภัยฉบับนี้ได้ใช้บังคับมาแล้วออกตามส่วน
 - 6.2 ผู้เอาประกันภัยอาจบอกเลิกกรมธรรม์ประกันภัยฉบับนี้ได้ โดยแจ้งให้บริษัททราบเป็นหนังสือ และมีสิทธิได้รับเบี้ยประกันภัยคืนหลังจากหักเบี้ยประกันภัยสำหรับระยะเวลาที่กรมธรรม์ประกันภัยฉบับนี้ได้ใช้บังคับมาแล้วออกตามอัตราเบี้ยประกันภัยระยะสั้นตามตารางที่ระบุไว้ดังต่อไปนี้

ตารางอัตราเบี้ยประกันภัยระยะสั้น

ระยะเวลาประกันภัย (ไม่เกิน/เดือน)	1	2	3	4	5	6	7	8	9	10	11	12
ร้อยละของเบี้ยประกันภัยเต็มปี	15	25	35	45	55	65	75	80	85	90	95	100

7. การระงับข้อพิพาทโดยอนุญาโตตุลาการ

ในกรณีที่ข้อพิพาท ข้อขัดแย้ง หรือข้อเรียกร้องใด ๆ ภายใต้กรมธรรม์ประกันภัยฉบับนี้ ระหว่างผู้มีสิทธิเรียกร้องตามกฎหมายประกันภัยกับบริษัท และหากผู้มีสิทธิเรียกร้องประสงค์และเห็นควรยุติข้อพิพาทนั้น โดยวิธีการอนุญาโตตุลาการ บริษัทตกลงยินยอมและให้ทำการวินิจฉัยชี้ขาดโดยอนุญาโตตุลาการตามข้อบังคับกรรมการประกันภัยว่าด้วยอนุญาโตตุลาการ



Attaching to and forming a part of Policy No. 0300A03237

EMPLOYER'S LIABILITY EXTENSION ENDORSEMENT

This insurance will cover Employer' Liability. To indemnify the insured for all sums which the insured shall become legally obliged to pay as damages of bodily injury by accident or disease, including death at any time resulting therefrom, sustained by his employment by the insured in operations in a country designed in the policy, subject to a limit of indemnity of not exceeding **Baht 1,500,000.-** per accident or disease

Subject otherwise to the terms, conditions and exceptions of the policy





บริษัท นิวแฮมป์เชอร์ อินชัวรันส์
New Hampshire Insurance Company

สำนักงานใหญ่ ชั้น 21-23 อาคารสยามพิวรรธน์ทาวเวอร์ เลขที่ 989 ถนนพระราม 1 แขวงปทุมวัน เขตปทุมวัน กรุงเทพฯ 10330
Head Office, 21st - 23rd Floor, Siam Piwat Tower, 989 Rama I Road, Patumwan, Bangkok 10330, Thailand
Office : 66 (0) 2649 1000 Call Center : 66 (0) 2649 1999
ทะเบียนนิติบุคคลเลขที่ / Business Registration No. 0100522000494 | เลขประจำตัวผู้เสียภาษี / Tax ID. 0100522000494

Policy No. **0300A03237**

Insured : GS Engineering & Construction Corporation

Additional Insured : HMC Polymers Company as Project Owner and its employees and agent

Project : HMC PP4 Project

Scope of Work : Construction of Polypropylene Plant

Estimated Payroll : THB 16,117,400.- (equivalence to US\$525,402.-)
US\$ 1 = THB 30.6762 refer to Average Selling Rate from BOT as of
24/09/2019

Jurisdiction : Thailand

Territory : Thailand



บริษัท นิวแฮมป์เชอร์ อินชัวรันส์
New Hampshire Insurance Company

สำนักงานใหญ่ ชั้น 21-23 อาคารสยามพิวรรธน์ทาวเวอร์ เลขที่ 989 ถนนพระราม 1 แขวงปทุมวัน เขตปทุมวัน กรุงเทพฯ 10330
Head Office, 21st - 23rd Floor, Siam Piwat Tower, 989 Rama I Road, Patumwan, Bangkok 10330, Thailand
Office : 66 (0) 2649 1000 Call Center : 66 (0) 2649 1999
ทะเบียนนิติบุคคลเลขที่ / Business Registration No. 0100522000494 | เลขประจำตัวผู้เสียภาษี / Tax ID. 0100522000494

Policy No. **0300A03237**

Notwithstanding anything contained herein to the contrary, it is hereby agreed and noted that:-

1. The insurance under this policy is subject to the following endorsements:
 - 1.1 Occupational Disease Endorsement
 - 1.2 Wage Declaration Endorsement
 - 1.3 Waiver Subrogation Clause
2. The insurance under this policy shall not cover:
 - 2.1 Asbestos and Silica
 - 2.2 Absolute Lead Exclusion
 - 2.3 Absolute Cyber Exclusion
 - 2.4 Sanctions, Embargo and Prohibited Transactions Exclusion
 - 2.5 War and Terrorism Exclusion
3. The insurance under this policy is subject to annual premium of **Baht 20,000.-** and shall be adjusted at rate **0.1%** on Estimated Payrolls at the end of the insurance period. This minimum and deposit premium applies even if the policy is cancelled mid-term, or if the Actual Payrolls do not meet expectations.

Other terms, conditions, provisions and exclusions remain unchanged.

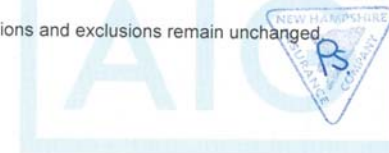

Attaching to and forming a part of Policy No. 0300A03237

OCCUPATIONAL DISEASE ENDORSEMENT

The Company Limit for the insurance provided by this policy for Workmen's Compensation and Employer's Liability applies:

- (1) To one or more employees because of bodily injury or death in any one accident; and
- (2) To any one employee for bodily injury or death by disease.

The Limit for this Insurance is subject to an aggregate for all bodily injury or death by disease.

All other terms and conditions remain unchanged.

WAGE DECLARATION ENDORSEMENT

It is understood and agreed that if the salary, wages, overtime, bonus or other remuneration as declared for any employee are less than the actual salary, wages, overtime, bonus or other remuneration paid or payable to such employee, the liability of the Company in respect of any claim made shall be reduced in proportion to the amount of such under declaration, and the Insured shall be considered uninsured for the difference.

WAIVER OF SUBROGATION

Notwithstanding anything contained herein to the contrary, it is hereby understood and agreed that the Company shall waive the rights of subrogation and other rights against " HMC Polymers Company as Project Owner and its employees and agent."



Attaching to and forming a part of Policy No. 0300A03237

ASBESTOS AND SILICA EXCLUSION

All liability is excluded for:

ASBESTOS

Directly or indirectly caused by or alleged to be caused by or contributed to, in whole or in part, by or arising out of the manufacture of, mining of, use of, sales of, installation of, survey or investigation of, management of, removal of, distribution of, existence of or exposure to asbestos products, asbestos fibers or asbestos dust, or property or materials containing any of the foregoing, including without limitation all liability to pay claimants' or the Insured's legal costs and expenses or any other costs and expenses, howsoever incurred in the investigation, defense and/or settlement of any claim or Legal Proceeding against the Insured.

SILICA

Directly or indirectly caused by or alleged to be caused by or contributed to, in whole or in part, by or arising out of the presence, ingestion, inhalation or absorption of or exposure to silica products, silica fibers, silica dust or silica in any form, or to any obligation of the insured to indemnify any party because of Bodily Injury or Property Damage arising out of the presence, ingestion, inhalation or absorption of or exposure to silica products, silica fibers, silica dust or silica in any form.

All other terms and conditions of the policy remain the same.

ABSOLUTE LEAD EXCLUSION

It is hereby declared and agreed that this insurance does not apply to any bodily injury, property damage, personal and advertising injury, or any other loss, cost or expense arising out of the presence, ingestion, inhalation, or absorption of or exposure to lead in any form or products containing lead.

ABSOLUTE CYBER EXCLUSION:

This insurance does not apply to:

1. Any access to or disclosure of any person's or organization's confidential or personal information, including any personally identifiable information, trade secrets, processing methods, customer lists, financial information, credit card information, health information or any other type of nonpublic information; or
2. The loss of, loss of use of, damage to, corruption of, inability to access or inability to manipulate any computer system or electronic data.

For purposes of this exclusion:

Computer system means any electronic hardware or software, or components thereof, that are used to store, process, access, transmit or receive information.

Electronic data means any data stored on a computer system.

Personally identifiable information (PII) means any data that can be used to contact or identify a specific individual.

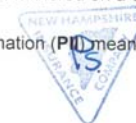

Attaching to and forming a part of Policy No. 0300A03237

SANCTIONS, EMBARGO AND PROHIBITED TRANSACTIONS EXCLUSION

The Insurer shall not be deemed to provide cover and the Insurer shall not be liable to pay any claim or provide any benefit hereunder to the extent that the provision of such cover, payment of such claim or provision of such benefit would expose the Insurer, its parent company or its ultimate controlling entity to any sanction, prohibition or restriction under United Nations resolutions or the trade or economic sanctions, laws or regulations of the European Union or the United States of America.

All other terms, conditions and exceptions remain unchanged.

TERRORISM AND WAR EXCLUSION

WAR

The policy shall not cover "Bodily injury", "property damage" "personal injury" or "advertising injury" due to war, whether or not declared, or any act or condition incident to war. War includes civil war, insurrection, invasion, act of foreign enemy, civil commotion, factional civil commotion, military or usurped power, rebellion or revolution.

TERRORISM

The policy shall not cover "Bodily injury" or "property damage" arising directly or indirectly as a result of or in connection with "terrorism" including, but not limited to, any contemporaneous or ensuing "bodily injury" or "property damage" caused by fire, looting or theft.

"Terrorism" means the use or threatened use of force or violence against person or property, or commission of an act dangerous to human life or property, or commission of an act that interferes with or disrupts an electronic or communication system, undertaken by any person or group, whether or not acting on behalf of or in connection with any organization, government, power, authority or military force, when the effect is to intimidate or coerce a government, the civilian population or any segment thereof, or to disrupt any segment of the economy.

Terrorism shall also include any act which is verified or recognized by the Thailand Government as an act of terrorism.





ภาคผนวก 14

ผลการปฏิบัติตามมาตรการป้องกัน
และแก้ไขผลกระทบสิ่งแวดล้อมของโครงการ





ภาคผนวก 14-1
บันทึกการฉีดพรมน้ำ



บันทึกการฉีดพรมน้ำประจำวัน/ Daily water spray record

ประจำเดือน/ Month กรกฎาคม 2565 / July 2022

บริษัท/ Company GS E&C

ทะเบียนรถ/ Water truck No. 81-2

วันที่/ Date	07:00-08:00	08:00-09:00	09:00-10:00	10:00-11:00	11:00-12:00	12:00-13:00	13:00-14:00	14:00-15:00	15:00-16:00	16:00-17:00	17:00-18:00
1	/		/		/		/		/	/	
2	/		/		/		/	/	/	/	
3		/		/	/		/	/	/		
4	/		/		/		/		/	/	
5	/		/		/		/		/	/	
6	/		/		/		/		/	/	
7	/		/		/		/	/	/	/	
8		/	/		/		/	/	/	/	
9		/	/	/	/		/		/	/	
10		/		/			/		/		
11	/		/		/		/	/	/	/	
12	/		/		/		/		/	/	
13		/		/	/		/	/	/	/	
14	/		/		/		/		/	/	
15	/	/		/			/	/	/	/	
16	/		/		/		/		/	/	
17		/		/			/		/	/	
18	/		/		/		/		/	/	
19	/		/		/		/	/	/	/	
20	/		/		/		/	/	/	/	
21	/		/		/		/	/	/	/	
22	/		/		/		/		/	/	
23	/		/		/		/	/	/	/	
24		/		/			/		/	/	
25	/		/		/		/		/	/	
26	/		/		/		/		/	/	
27	/		/		/		/	/	/	/	
28	/		/		/		/	/	/	/	
29	/		/		/		/		/	/	
30	/		/		/		/		/	/	
31		/		/			/		/	/	
รวมเที่ยว/Total	93	9	93	8	26		31	12	20	26	

*วันหยุด/

ผู้บันทึก/

ตำแหน่ง

วันที่/ Da

บันทึกการฉีดพรมน้ำประจำวัน/ Daily water spray record

ประจำเดือน/ Month กรกฎาคม 2565 / July 2022

บริษัท/ Company

DYR

ทะเบียนรถ/ Water truck No.

82-2

วันที่/ Date	07:00-08:00	08:00-09:00	09:00-10:00	10:00-11:00	11:00-12:00	12:00-13:00	13:00-14:00	14:00-15:00	15:00-16:00	16:00-17:00	17:00-18:00
1	/					/					
2	/					/					
3	/					/					
4	/		/			/					
5	/		/			/					
6	/						/				
7	/					/					
8	/			/		/					
9	/			/		/					
10	/					/					
11	/						/				
12	/						/				
13	/						/				
14	/		/				/				
15	/		/				/				
16	/		/				/				
17	/						/				
18	/			/			/				
19	/			/			/				
20	/						/				
21	/										
22	/						/				
23	/						/				
24	/						/				
25	/			/			/				
26	/			/			/				
27	/			/			/				
28	/						/				
29	/		/				/				
30	/		/				/				
31	/						/				
รวมเที่ยว/Total	31		7	7		8	9				

*วันหยุด/ Holiday

ผู้บันทึก/ Recorder

ตำแหน่ง/ Position

วันที่/ Date

บันทึกการฉีดพรมน้ำประจำวัน/ Daily water spray record

ประจำเดือน/ Month สิงหาคม 2565 / August 2022

บริษัท/ Company

GS E&C

ทะเบียนรถ/ Water truck No.

8

วันที่/ Date	07:00-08:00	08:00-09:00	09:00-10:00	10:00-11:00	11:00-12:00	12:00-13:00	13:00-14:00	14:00-15:00	15:00-16:00	16:00-17:00	17:00-18:00
1	/		/		/		/		/	/	
2	/		/		/		/		/	/	
3	/		/		/		/		/	/	
4	/		/		/		/		/	/	
5	/		/		/		/		/	/	
6	/		/		/		/		/	/	
7	/		/		/		/		/		
8	/		/		/		/		/	/	
9	/		/		/		/		/	/	
10	/		/		/		/		/	/	
11	/		/		/		/		/	/	
12	/		/		/		/		/		
13	/		/		/		/		/	/	
14	/		/		/		/		/		
15	/		/		/		/		/	/	
16	/		/		/		/		/	/	
17	/		/		/		/		/	/	
18	/		/		/		/		/	/	
19	/		/		/		/		/	/	
20	/		/		/		/		/	/	
21		/		/			/		/		
22	/		/		/		/		/	/	
23	/		/		/		/		/	/	
24											
25	/		/		/		/		/	/	
26	/										
27	/		/				/				
28			/				/				
29	/		/				/				
30	/		/				/				
31	/		/				/				
รวมैया/Total	98	1	29	1	93		29		91	90	

วันหยุด/ Holiday

บันทึกการฉีดพรมน้ำประจำวัน/ Daily water spray record

ประจำเดือน/ Month สิงหาคม 2565 / August 2022

บริษัท/ Company dyR

ทะเบียนรถ/ Water truck No. _____

วันที่/ Date	07:00-08:00	08:00-09:00	09:00-10:00	10:00-11:00	11:00-12:00	12:00-13:00	13:00-14:00	14:00-15:00	15:00-16:00	16:00-17:00
1	/		/				/			/
2	/		/				/			/
3	/		/				/			/
4	/		/				/			/
5	/		/				/			/
6	/		/				/			/
7	/		/							
8	/		/				/			/
9	/		/				/			/
10	/		/				/			/
11	/		/				/			/
12	/		/				/			/
13	/		/				/			/
14	/		/				/			/
15	/		/				/			/
16	/		/				/			/
17	/		/				/			/
18	/		/				/			/
19	/		/				/			/
20	/		/				/			/
21	/		/				/			/
22	/		/				/			/
23	/		/				/			/
24	/		/				/			/
25	/		/	/			/			/
26										
27										
28										
29										
30										
31										
รวมเที่ยว/Total	25		25	1			24			24



ภาคผนวก 14-2
บันทึกปริมาณขยะและขยะรีไซเคิล



บันทึกปริมาณน้ำหนัขยะทั่วไปในโครงการ/ Summary quantity of general waste

ประจำเดือน: กรกฎาคม 2565/ Month: July 2022

วันที่/ Date	1	2	3	4	5	6	7	8	9	10	11	12	13	14	15	16	17	18	19	20	21	22	23	24	25	26	27	28	29	30	31	Total
จำนวนถุงขยะ (ถุง)/ Plastic Bag Quantity	30	32	25.7	28	25	26	27	27	32	23	31	28	25.3	26.7	28	29.7	24.7	31	29	23	27	31	28	24	31.3	28	30	24	28	28	25	858
น้ำหนักรวม/ Total Waste Weight (1 bag X 15 Kg.)	450	485	385	415	380	390	410	400	480	350	465	420	380	400	425	445	370	465	435	350	400	470	420	360	470	420	450	365	420	415	380	12870
ยอดรวมน้ำหนัก/ Total Weight 12,870 กิโลกรัม/ Kg.																																

Prepared

Date/

บันทึกปริมาณน้ำหนัขยะทั่วไปในโครงการ/ Summary quantity of general waste

ประจำเดือน: สิงหาคม 2565/ Month: August 2022

วันที่/ Date	1	2	3	4	5	6	7	8	9	10	11	12	13	14	15	16	17	18	19	20	21	22	23	24	25	26	27	28	29	30	31	Total
จำนวนถุงขยะ (ถุง)/ Plastic Bag Quantity	21	23	18	21	19	23	21	19	19	22	23	16	23.3	21.3	19	23	22	23	17	21	18	20	19.3	19	21.3	14.7	20	23	21	21	25	641
น้ำหนักรวม/ Total Waste Weight (1 bag X 15 Kg.)	320	350	270	320	290	345	310	285	290	325	350	240	350	320	290	345	330	350	260	315	275	300	290	285	320	220	300	350	320	315	380	9610
ยอดรวมน้ำหนัก/ Total Weight 9,610 กิโลกรัม/ Kg.																																



บันทึกปริมาณน้ำหนัขยะทั่วไปในโครงการ/ Summary quantity of general waste

ประจำเดือน: กันยายน 2565/ Month: September 2022

วันที่/ Date	1	2	3	4	5	6	7	8	9	10	11	12	13	14	15	16	17	18	19	20	21	22	23	24	25	26	27	28	29	30	Total
จำนวนถุงขยะ (ถุง)/ Plastic Bag Quantity	14	13	18	11	13	14	13	15	16	16	12	15	13.3	17	14	15.7	13.3	10	15	16	14	15	12.7	16	9.33	14	13.3	16	15	17	426
น้ำหนักรวม/ Total Waste Weight (1 bag X 15 Kg.)	210	200	270	160	190	210	200	230	240	235	180	220	200	255	215	235	200	150	230	240	210	220	190	240	140	210	200	240	220	250	6390
ยอดรวมน้ำหนัก/ Total Weight 6,390 กิโลกรัม/ Kg.																															

Prep

Date

บันทึกปริมาณน้ำหนักขยะทั่วไปในโครงการ/ Summary quantity of general waste

ประจำเดือน: ตุลาคม 2565/ Month: October 2022

วันที่/ Date	1	2	3	4	5	6	7	8	9	10	11	12	13	14	15	16	17	18	19	20	21	22	23	24	25	26	27	28	29	30	31	Total
จำนวนถุงขยะ (ถุง)/ Plastic Bag Quantity	10	3	8	11	12	8	7	8	4	12	13	11	5.67	12	11	4	9	8	11	13	12	9	6	6	9.67	13	7	9	11	5	13	<u>281</u>
น้ำหนักรวม/ Total Waste Weight (1 bag X 15 Kg.)	150	50	120	160	180	120	100	120	60	180	200	160	85	180	165	60	140	125	160	200	185	130	90	90	145	190	110	140	160	75	190	<u>4220</u>
ยอดรวมน้ำหนัก/ Total Weight 4,220 กิโลกรัม/ Kg.																																

Pre

Date

บันทึกปริมาณน้ำหนักขยะรีไซเคิลในโครงการ/ Summary quantity of recycle waste

ประจำเดือน: กรกฎาคม 2565 /Month: July 2022

รายการขยะรีไซเคิล/ Recycle waste list	1	2	3	4	5	6	7	8	9	10	11	12	13	14	15	16	17	18	19	20	21	22	23	24	25	26	27	28	29	30	31	Total
กระป๋องน้ำอัดลม/ Beverage can	1	1.5	0.5	1	1.5	1.5	1.5	2	2	1	1.5	1.5	1.5	2	2	1.5	1.5	1.8	1	1.2	1.5	1.7	1.7	1.2	2.5	2	2	1.5	1	1	1	<u>46.1</u>
ขวดน้ำดื่มพลาสติก/ Plastic bottle	3	4	2	3.5	4	4	5	5	5.5	0	4.5	5	1	4.5	3	3.5	2.5	3	3	3	5.5	5.5	3	0	3.5	3.5	5	1	2.5	2	3	<u>103.5</u>
ขวดแก้ว/ Glass bottle	5	5	0	4.5	5	3	6	2	0	0	4	5	0	6.5	5	4	0	3.5	3	3	4.5	3	4	2	4	4.5	4	2.5	0	2.5	5.5	<u>101</u>
แก้วพลาสติก/ Plastic cup	0	0	0	0	0.2	0.2	0.2	0.1	0.2	0	0.1	0.1	0	0.2	0.2	0.3	0	0.3	0.3	0.2	0.2	0.2	0.2	0	0.2	0.3	0.3	0	0.2	0.2	0	<u>4.4</u>
กระดาษ/ Paper	0	40	0	0	0	70	0	35	35	0	0	50	0	0	0	0	0	0	45	0	0	0	50	0	60	0	55	0	35	50	0	<u>525</u>
รวม/Total	9	50.5	2.5	9	10.7	78.7	12.7	44.1	42.7	1	10.1	61.6	2.5	13.2	10.2	9.3	4	8.6	52.3	7.4	11.7	10.4	58.9	3.2	70.2	10.3	66.3	5	38.7	55.7	9.5	<u>780</u>

บันทึกปริมาณน้ำหนักรขยะรีไซเคิลในโครงการ/ Summary quantity of recycle waste

ประจำเดือน: สิงหาคม 2565 /Month: August 2022

รายการขยะรีไซเคิล/ Recycle waste list	1	2	3	4	5	6	7	8	9	10	11	12	13	14	15	16	17	18	19	20	21	22	23	24	25	26	27	28	29	30	31	Total
กระป๋องน้ำอัดลม/ Beverage can	0.5	0.5	0	1	0	1.5	2	1	1.5	1	1	0.5	1.5	1.5	1	1	1.5	2	0	1	1.8	2.1	1.5	1	1.2	0	2	1.5	1.5	1	2	<u>35.6</u>
ขวดน้ำดื่มพลาสติก/ Plastic bottle	2.5	2	1	2	0	4	3.5	3	3	2.5	3.5	1.5	3.5	3.5	2	2	3	4	2	2.5	3.5	2	2.5	2	3	1.5	2	2	2	1.5	1.5	<u>74.5</u>
ขวดแก้ว/ Glass bottle	0	4	2	3.5	0	3	4	5	2.5	3	4	0	2.5	5.5	3	1	3	2	0	4.5	3	4	2.5	2.5	3	0	3	2.5	3	4	3	<u>83</u>
แก้วพลาสติก/ Plastic cup	0.1	0.1	0	0	0	0.2	0.1	0.1	0.2	0.2	0	0	0.2	0.2	0.1	0.1	0.2	0.2	0	0.2	0.2	0.1	0.2	0.2	0.2	0	0.2	0.2	0.1	0.1	0.2	<u>3.9</u>
กระดาษ/ Paper	25	40	0	0	0	20	0	0	45	38	0	20	40	45	0	0	0	53	0	30	0	48	0	0	52	15	0	45	0	0	40	<u>556</u>
รวม/Total	28.1	46.6	3	6.5	0	28.7	9.6	9.1	52.2	44.7	8.5	22	47.7	55.7	6.1	4.1	7.7	61.2	2	38.2	8.5	56.2	6.7	5.7	59.4	16.5	7.2	51.2	6.6	6.6	46.7	<u>753</u>

Prepare

Date/ วันที่

บันทึกปริมาณน้ำหนักริไซเคิลในโครงการ/ Summary quantity of recycle waste

ประจำเดือน: กันยายน 2565 /Month: September 2022

รายการขยะรีไซเคิล/ Recycle waste list	1	2	3	4	5	6	7	8	9	10	11	12	13	14	15	16	17	18	19	20	21	22	23	24	25	26	27	28	29	30	Total
กระป๋องน้ำอัดลม/ Beverage can	0.3	0.2	0.2	0	0.4	0.2	0.5	0	0.5	0.3	0.2	0.5	0.3	0.3	0.5	0.5	0.2	0	0.8	0.5	0.3	0.2	0.2	0.3	0.2	0.5	0.2	0.2	0.3	0.2	<u>9</u>
ขวดน้ำดื่มพลาสติก/ Plastic bottle	2	1.5	1	0	1.5	0.5	1	1	1.5	0.8	0.5	1	1	1.5	1	0.8	1.2	0	1	1	1.5	1	0.5	0	0	1.2	0.8	1	1.2	1	<u>28</u>
ขวดแก้ว/ Glass bottle	3	2	2.2	1	2.5	2	1.5	1.5	2	2	1	2.5	2	2	2.5	3	2	0	2	2.5	2	1.5	2	2	1	2.3	2	2.5	1.5	2.5	<u>58.5</u>
แก้วพลาสติก/ Plastic cup	0	0	0.2	0	0.1	0	0	0.2	0	0.1	0	0.2	0.1	0	0	0.2	0.2	0	0.2	0.1	0.1	0	0	0.2	0	0	0.2	0.1	0.1	0.2	<u>2.5</u>
กระดาษ/ Paper	10	25	30	0	25	0	18	25	0	0	0	45	0	20	0	0	50	0	0	35	0	12	40	0	0	17	0	0	0	45	<u>397</u>
รวม/Total	15.3	28.7	33.6	1	29.5	2.7	21	27.7	4	3.2	1.7	49.2	3.4	23.8	4	4.5	53.6	0	4	39.1	3.9	14.7	42.7	2.5	1.2	24	2.8	2.5	2.1	11.1	

บันทึกปริมาณน้ำขยะรีไซเคิลในโครงการ/ Summary quantity of recycle waste

ประจำเดือน: ตุลาคม 2565 /Month: October 2022

รายการขยะรีไซเคิล/ Recycle waste list	1	2	3	4	5	6	7	8	9	10	11	12	13	14	15	16	17	18	19	20	21	22	23	24	25	26	27	28	29	30	31	Total
กระป๋องน้ำอัดลม/ Beverage can	0.1	0	0.1	0	0	0	0.2	0.1	0	0	0.2	0.1	0	0	0.5	0	0.2	0	0.8	0.5	0.3	0.2	0	0	0.2	0.5	0.2	0.2	0.3	0	0.2	<u>4.9</u>
ขวดน้ำดื่มพลาสติก/ Plastic bottle	2.5	0	2	0	0	1.5	1.5	0	0	1.5	0	1	0	1	1.5	0	0	2	1.5	1.5	0	0	0	0	2	1	1.5	1	0	0	1.5	<u>24.5</u>
ขวดแก้ว/ Glass bottle	2.5	0	3	1	2	2.5	1	2	0	2.5	1.5	1	0	1.5	1.5	0	2	1	1	2	1	1.5	0	0	1.5	2	2	1.5	0	0	1.5	<u>39</u>
แก้วพลาสติก/ Plastic cup	0	0	0	0	0.1	0	0.1	0.1	0	0	0	0.2	0	0.1	0.1	0	0.1	0	0	0.2	0	0.2	0	0	0.1	0.1	0	0	0.1	0	0.1	<u>1.6</u>
กระดาษ/ Paper	0	0	0	15	0	0	0	25	0	0	0	0	0	18	0	0	15	0	0	0	20	0	0	0	18	0	0	25	0	0	5	<u>141</u>
รวม/Total	5.1	0	5.1	16	2.1	4	2.8	27.2	0	4	1.7	2.3	0	20.6	3.6	0	17.3	3	3.3	4.2	21.3	1.9	0	0	21.8	3.6	3.7	27.7	0.4	0	8.3	<u>211</u>



ภาคผนวก 14-3
บันทึกผลงานด้านความปลอดภัยและอาชีวอนามัย



HSE STATISTICS SUMMARY: 25 Jun - 29 Jul 22

De scription	HMC		Contractor		Yearly Target 2022		Remarks
	In Period	Project to date	In Period	Project to date	Target	Project to date	
Fatality	0	0	0	0	0	0	-
Lost Time Injury	0	0	0	1	0	1	-
Lost Work day s (LWC)	0	0	0	0	0	0	-
Restricted Work (RWC)	0	0	0	2	0	2	-
Medical Treatment (MTC)	0	0	0	0	1	0	-
Occupational Illness	0	0	1	1	0	1	-
First Aid Case s (FAC)	0	0	3	7	3	7	-
Near Miss (Monthly)	0	0	3	93	Over 1 NM/1 Safety	93	Minor PD case =29
Motor Vehicle / Road Traffic Incident	0	0	0	1	1	1	-
Environmental	0	0	0	8	0	8	-
Fire Incident	0	0	0	0	0	0	-
Property Damage (>\$10,000)	0	0	0	0	0	0	-
Total Recordable Incident Rate (TRIR)	-				0.14	0.05	-

MANHOURS STATISTICS START RECORD ON 31 Oct 2019

Site Office	Target (Man-hours)	Previous Cumulative		Current		Project to Date
		(30 Oct'19 -24 Jun 22)		(25 Jun - 29 Jul 22)		Man-hours
		Manpower (Avg.)	Man-hours	Manpower(Avg.)	Man-hours	
HMC Poly mers	10,000,000	23	125,919.0	20	4,722.0	130,641.0
G S E&C		335	1,043,508.0	282	98,201.0	1,141,709.0
Sub-Total (Subcontractor)						
SKC		8	1,228,618.0	16	5,098.0	1,233,716.0
CMG		77	1,797,047.0	124	46,102.0	1,843,149.0
STEC		447	3,306,576.0	272	128,876.0	3,435,452.0
DYR		456	1,711,250.0	176	124,068.0	1,835,318.0
IN S		143	396,681.0	321	50,029.0	446,710.0
Field Touch Up Painting Direct (RL)		103	138,761.0	103	38,046.0	176,807.0
Pre-comm. and Comm. Direct (RL)		184	254,717.0	353	101,347.0	356,064.0
Scaffolding Installation Direct (NKW)		36	12,030.0	30	11,633.0	23,663.0
TTN		0	233,522.0	0	0.0	233,522.0
DYP&F		0	132,407.0	0	0.0	132,407.0
INT		0	231,369.0	0	0.0	231,369.0
TCR		0	22,214.0	0	0.0	22,214.0
NGR		0	14,102.0	0	0.0	14,102.0
PTEC		0	1,728.0	0	0.0	1,728.0
SCP		0	22,371.0	0	0.0	22,371.0
EXU S		0	2,624.0	0	0.0	2,624.0
Sub-Total (Subcontractor)		1,454	9,506,017.0	1,395	505,199.0	10,011,216.0
Grand Total - Site		1,812	10,675,444.0	1,697	608,122.0	11,283,566.0
Safety Man-hours worked since the last L TI (23rd April 2022)		1,923,315				

HSE STATISTICS SUMMARY: 30 Jul - 26 Aug 22									
Description	HMC		Contractor		Yearly Target 2022		Remarks		
	In Period	Project to date	In Period	Project to date	Target	Project to date			
Fatality	0	0	0	0	0	0	-		
Lost Time Injury	0	0	0	1	0	1	-		
Lost Work days (LWC)	0	0	0	0	0	0	-		
Restricted Work (RWC)	0	0	0	2	0	2	-		
Medical Treatment (MTC)	0	0	0	0	1	0	-		
Occupational Illness	0	0	0	1	0	1	-		
First Aid Cases (FAC)	0	0	0	7	3	7	-		
Near Miss (Monthly)	0	0	3	96	Over 1 NM/ 1 Safety	96	Minor PD case =29		
Motor Vehicle / Road Traffic Incident	0	0	0	1	1	1	-		
Environmental	0	0	0	8	0	8	-		
Fire Incident	0	0	0	0	0	0	-		
Property Damage (>\$10,000)	0	0	0	0	0	0	-		
Total Recordable Incident Rate (TRIR)	-				0.14	0.05	-		
MANHOURS STATISTICS START RECORD ON 31 Oct 2019									
Site Office	Target (Man-hours)		Previous Cumulative		Current		Project to Date		
			(30 Oct'19 - 29 Jul 22)		0				
			Manpower (Avg.)	Man-hours	Manpower (Avg.)	Man-hours	Man-hours		
HMC Polymers	10,000,000		20	130,641.0	20	4,722.0	132,583.0		
GS E&C			282	1,141,709.0	282	56,504.0	1,198,213.0		
Sub-Total (Subcontractor)									
SKC			7	1,233,716.0	7	2,866.0	1,236,582.0		
CMG			74	1,843,149.0	74	21,480.0	1,864,629.0		
STEC			124	3,435,452.0	124	39,496.0	3,474,948.0		
DYR			176	1,835,318.0	176	36,372.0	1,871,690.0		
INS			115	44,710.0	115	441,430.0	486,140.0		
Field Touch Up Painting Direct (RL)			47	176,807.0	47	19,445.0	196,252.0		
Pre-comm. and Comm. Direct (RL)			315	356,064.0	315	96,084.0	452,148.0		
Scaffolding Installation Direct (NKW)			29	23,663.0	29	8,780.0	32,443.0		
Electrical and Instrument Direct (RL)			0	0.0	30	1,080.0	1,080.0		
TTN			0	233,522.0	0	0.0	233,522.0		
DYP&F			0	132,407.0	0	0.0	132,407.0		
INT			0	231,369.0	0	0.0	231,369.0		
TCR			0	22,214.0	0	0.0	22,214.0		
NGR			0	14,102.0	0	0.0	14,102.0		
PTEC			0	1,728.0	0	0.0	1,728.0		
SCP			0	22,371.0	0	0.0	22,371.0		
EXUS			0	2,624.0	0	0.0	2,624.0		
Sub-Total (Subcontractor)			887	9,609,216.0	917	667,033.0	10,276,249.0		
Grand Total - Site			1,189	10,881,566.0	1,219	725,479.0	11,607,045.0		
Safety Man-hours worked since the last LTI (23rd April 2022)			2,246,794						

HSE STATISTICS SUMMARY: 27 Aug - 30 Sep 22

Description	HMC		Contractor		Yearly Target 2022		Remarks		
	In Period	Project to date	In Period	Project to date	Target	Project to date			
Fatality	0	0	0	0	0	0	-		
Lost Time Injury	0	0	0	1	0	1	-		
Lost Work days (LWC)	0	0	0	0	0	0	-		
Restricted Work (RWC)	0	0	0	2	0	2	-		
Medical Treatment (MTC)	0	0	0	0	1	0	-		
Occupational Illness	0	0	0	1	0	1	-		
First Aid Cases (FAC)	0	0	0	7	3	7	-		
Near Miss (Monthly)	0	0	3	99	Over 1 NM/ 1 Safety	98	Minor PD case =29		
Motor Vehicle / Road Traffic Incident	0	0	0	1	1	1	-		
Environmental	0	0	0	8	0	8	-		
Fire Incident	0	0	0	0	0	0	-		
Property Damage (>\$10,000)	0	0	0	0	0	0	-		
Total Recordable Incident Rate (TRIR)	-				0.14	0.05	-		
MANHOURS STATISTICS START RECORD ON 31 Oct 2019									
Site Office	Target (Man-hours)		Previous Cumulative		Current		Project to Date		
			(30 Oct'19 - 26 Aug 22)		(27 Aug - 30 Sep 22)				
			Manpower (Avg.)	Man-hours	Manpower (Avg.)	Man-hours	Man-hours		
HMC Polymers	10,000,000		20	132,583.0	19	4,549.0	137,132.0		
GS E&C			282	1,198,213.0	195	63,555.0	1,261,768.0		
Sub-Total (Subcontractor)									
SKC			7	1,236,582.0	5	448.0	1,237,030.0		
CMG			74	1,864,629.0	70	15,997.0	1,880,626.0		
STEC			124	3,474,948.0	10	1,803.0	3,476,751.0		
DYR			176	1,871,690.0	0	0.0	1,871,690.0		
INS			115	486,140.0	94	32,566.0	518,706.0		
Field Touch Up Painting Direct (RL)			47	196,252.0	42	14,944.0	211,196.0		
Pre-comm. and Comm. Direct (RL)			315	452,148.0	244	111,629.0	563,777.0		
Scaffolding Installation Direct (NKW)			29	32,443.0	19	9,049.0	41,492.0		
Electrical and Instrument Direct (RL)			30	1,080.0	30	12,846.0	13,926.0		
TTN			0	233,522.0	0	0.0	233,522.0		
DYP&F			0	132,407.0	0	0.0	132,407.0		
INT			0	231,369.0	0	0.0	231,369.0		
TCR			0	22,214.0	0	0.0	22,214.0		
NGR			0	14,102.0	0	0.0	14,102.0		
PTEC			0	1,728.0	0	0.0	1,728.0		
SCP			0	22,371.0	0	0.0	22,371.0		
EXUS			0	2,624.0	0	0.0	2,624.0		
Sub-Total (Subcontractor)			917	10,276,249.0	514	199,282.0	10,475,531.0		
Grand Total - Site			1,219	11,607,045.0	728	267,386.0	11,874,431.0		
Safety Man-hours worked since the last LTI (23rd April 2022)				2,514,180					

HSE STATISTICS SUMMARY: 1-30 Oct' 22							
Description	HMC		Contractor		Yearly Target 2022		Remarks
	In Period	Project to date	In Period	Project to date	Target	Project to date	
Fatality	0	0	0	0	0	0	-
Lost Time Injury	0	0	0	1	0	1	-
Lost Work days (LWC)	0	0	0	0	0	0	-
Restricted Work (RWC)	0	0	0	2	0	2	-
Medical Treatment (MTC)	0	0	0	0	1	0	-
Occupational Illness	0	0	0	1	0	1	-
First Aid Cases (FAC)	0	0	0	7	3	7	-
Near Miss (Monthly)	0	0	0	99	Over 1 NM/ 1 Safety	98	Minor PD case =29
Motor Vehicle / Road Traffic Incident	0	0	0	1	1	1	-
Environmental	0	0	0	8	0	8	-
Fire Incident	0	0	0	0	0	0	-
Property Damage (>\$10,000)	0	0	0	0	0	0	-
Total Recordable Incident Rate (TRIR)	-				0.14	0.05	-
MANHOURS STATISTICS START RECORD ON 31 Oct 2019							
Site Office	Target (Man-hours)	Previous Cumulative		Current		Project to Date	
		(30 Oct'19 - 30 Sep 22)		(1-30 Oct 22)			
		Manpower (Avg.)	Man-hours	Manpower (Avg.)	Man-hours	Man-hours	
HMC Polymers	10,000,000	19	137,132.0	14	2,558.0	139,690.0	
GS E&C		195	1,261,768.0	107	40,333.0	1,302,101.0	
Sub-Total (Subcontractor)							
SKC		5	1,237,030.0	0	0.0	1,237,030.0	
CMG		70	1,880,626.0	0	0.0	1,880,626.0	
STEC		10	3,476,750.0	0	0.0	3,476,750.0	
DYR		0	1,871,689.0	0	0.0	1,871,689.0	
INS		94	518,706.0	67	16,226.0	534,932.0	
Field Touch Up Painting Direct (RL)		42	211,196.0	44	11,004.0	222,200.0	
Pre-comm. and Comm. Direct (RL)		244	563,777.0	123	47,779.0	611,556.0	
Scaffolding Installation Direct (NKW)		19	41,492.0	12	5,408.0	46,900.0	
Electrical and Instrument Direct (RL)		30	13,926.0	23	6,561.0	20,487.0	
TTN		0	233,522.0	0	0.0	233,522.0	
DYP&F		0	132,407.0	0	0.0	132,407.0	
INT		0	231,369.0	0	0.0	231,369.0	
TCR		0	22,214.0	0	0.0	22,214.0	
NGR		0	14,102.0	0	0.0	14,102.0	
PTEC		0	1,728.0	0	0.0	1,728.0	
SCP		0	22,371.0	0	0.0	22,371.0	
EXUS		0	2,624.0	0	0.0	2,624.0	
Sub-Total (Subcontractor)		514	10,475,529.0	269	86,978.0	10,562,507.0	
Grand Total - Site		728	11,874,429.0	390	129,869.0	12,004,298.0	
Safety Man-hours worked since the last LTI (23rd April 2022)		2,644,047					



ภาคผนวก 14-4
บันทึกสภาพการระบายน้ำในบริเวณพื้นที่ปฏิบัติงาน



โครงการโรงงานผลิตเม็ดพลาสติกชนิดโพลีโพรพิลีน (ส่วนขยาย ครั้งที่ 4)

<p align="center">รายการตรวจสอบรายงานน้ำประจำสัปดาห์ เดือน <u>กรกฎาคม 2565</u> (Weekly Inspection for Drainage at PP4 Project)</p>						
ลำดับที่ Item	รายละเอียด Detail	วันที่ 1-7	วันที่ 8-14	วันที่ 15-22	วันที่ 23-31	หมายเหตุ
1	รางระบายน้ำ(Gutter)					
1.1	ความสะอาด(Cleanness)	✓	✓	✓	✓	-
1.2	การไหลของน้ำ(Flow)	✓	✓	✓	✓	-
1.3	วัชพืชตามแนวรางน้ำ(Unwanted Flora)	N/A	N/A	N/A	N/A	พื้นที่รอบรางระบายน้ำผ่านการเท คอนกรีตทั้งหมด จึงไม่มีวัชพืชขึ้น
1.4	สภาพความสมบูรณ์ของรางน้ำ(Gutter complete)	✓	✓	✓	✓	-
1.5	เปลี่ยนผ้ากรองตะกอนในรางน้ำ (Change filter)	N/A	N/A	N/A	N/A	ไม่มีกิจกรรมสูบน้ำในโครงการฯ และเป็นฤดูแล้ง จึงไม่มีการติดตั้งผ้า กรองชั่วคราว
2	บ่อดกตะกอน (Sedimentation pond)					
2.1	ความสะอาด(Cleanness)	✓	✓	✓	✓	ใช้บ่อRetention Pond เป็นบ่อ พักตะกอนชั่วคราว
2.2	ตกตะกอนในบ่อ (Sedimentation pond)	✓	✓	✓	✓	
2.3	สภาพบ่อ (Pond conditions)	✓	✓	✓	✓	

แผนทำความสะอาดประจำวันระบายน้ำ ประจำทุก วันจันทร์ ถึงเสาร์

Schedule of Housekeeping activities at HMC PP4 Project/ แผนงานกิจกรรมทำความสะอาดของโครงการ เขื่อนแม่มณี พื 4								
Activities/กิจกรรม	Monday จันทร์	Tuesday อังคาร	Wednesday พุธ	Thursday พฤหัสบดี	Friday ศุกร์	Saturday เสาร์	Sunday/ Holiday อาทิตย์ วันหยุดนักขัตฤกษ์	Focal point ติดต่อประสานงาน
Housekeeping Railway area เก็บขยะรางรถไฟ	08:00-10:30 Hrs. (Gate A/ ประตู 4)			08:00-10:30 Hrs. (Gate A/ ประตู 4)				Mr.Thanasak Th. คุณธนสิทธิ์ Channel: PP4-HSE Tel.062-912-6333
Housekeeping IEAT 1-1 Rd IEAT V-ditch PP4 Reclaim area to Gate 4 เก็บขยะถนนทางรถไฟ, รางระบายน้ำ ทาง เก็บขยะถนน PP4 จนถึงประตู 4		08:00-10:30 Hrs. (Gate A/ ประตู 4)			08:00-10:30 Hrs. (Gate A/ ประตู 4)			Mr.Thanasak Th. คุณธนสิทธิ์ Channel: PP4-HSE Tel.062-912-6333
Housekeeping Discharge port (West Side) HMC area เก็บขยะบริเวณเขื่อนด้านซ้ายแม่น้ำ HMC (ใกล้เขื่อนวังเตา)			08:00-11:45 Hrs. (in front of GS Training room/ หน้าห้องอบรม GS)			08:00-11:45 Hrs. (in front of GS Training room/ หน้าห้องอบรม GS)		Ms.Siriluck J. คุณศิริลักษณ์ Channel: PP4-HSE Tel.088-5016565
Housekeeping wheel washing area and cleaning V-ditch in project. ทำความสะอาดพื้นที่ล้างล้อ, คลองระบายน้ำด้านทิศใต้โครงการ	10:45 - 11:45 Hrs. 13:15 - 16:30 Hrs. (Gate A/ประตู 4)	10:45 - 11:45 Hrs. 13:15 - 16:30 Hrs. (Gate A/ประตู 4)	13:15 - 16:30 Hrs. (Gate A/ประตู 4)	10:45 - 11:45 Hrs. 13:15 - 16:30 Hrs. (Gate A/ประตู 4)	10:45 - 11:45 Hrs. 13:15 - 16:30 Hrs. (Gate A/ประตู 4)	13:15 - 16:30 Hrs. (Gate A/ประตู 4)	08:00 - 15:30 Hrs. (Gate A/ประตู 4)	Ms.Siriluck J. คุณศิริลักษณ์ Channel: PP4-HSE Tel.088-5016565
Leader Team (Subcontractor Environmental Officer) ผู้รับผิดชอบด้านสิ่งแวดล้อมกิจกรรมในวันนี้	SKG Ms.Pronthip	CMG Ms.Worada	STEC Mr.Supoj	DYR Ms.Suladda	SKS Ms.Auna	INE Ms.Rungthwa	The company that worked on that day federated responsibility บริษัทที่นำมาปฏิบัติงานให้ตรงกับวันนั้น	

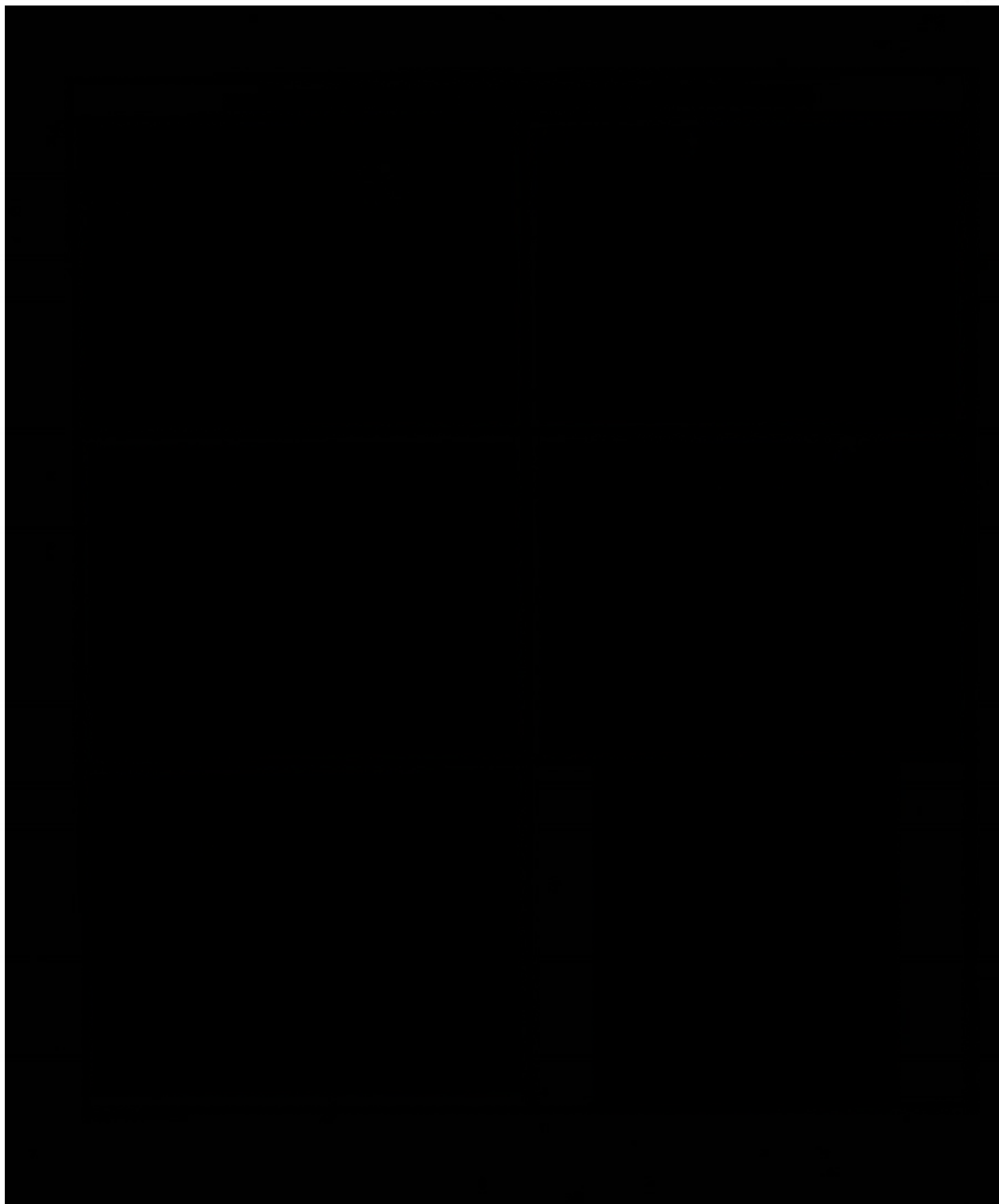

SECRET

โครงการโรงงานผลิตเม็ดพลาสติกชนิดโพลีโพรพิลีน (ส่วนขยาย ครั้งที่ 4)

รายการตรวจสอบรายงานน้ำประจำสัปดาห์ เดือน <u>สิงหาคม 2565</u> (Weekly Inspection for Drainage at PP4 Project)						
ลำดับที่ Item	รายละเอียด Detail	วันที่ 1-7	วันที่ 8-14	วันที่ 15-22	วันที่ 23-31	หมายเหตุ
1	รางระบายน้ำ(Gutter)					
1.1	ความสะอาด(Cleanness)	✓	✓	✓	✓	-
1.2	การไหลของน้ำ(Flow)	✓	✓	✓	✓	-
1.3	วัชพืชตามแนวรางน้ำ(Unwanted Flora)	N/A	N/A	N/A	N/A	พื้นที่รอบรางระบายน้ำผ่านการเทคอนกรีตทั้งหมด จึงไม่มีวัชพืชขึ้น
1.4	สภาพความสมบูรณ์ของรางน้ำ(Gutter complete)	✓	✓	✓	✓	-
1.5	เปลี่ยนผ้ากรองตะกอนในรางน้ำ (Change filter)	N/A	N/A	N/A	N/A	ไม่มีกิจกรรมสูบน้ำในโครงการฯ และเป็นฤดูแล้ง จึงไม่มีการติดตั้งผ้ากรองชั่วคราว
2	บ่อดกตะกอน (Sedimentation pond)					
2.1	ความสะอาด(Cleanness)	✓	✓	✓	✓	ใช้บ่อRetention Pond เป็นบ่อดกตะกอนชั่วคราว
2.2	ตกตะกอนในบ่อ (Sedimentation pond)	✓	✓	✓	✓	
2.3	สภาพบ่อ (Pond conditions)	✓	✓	✓	✓	



แผนทำความสะอาดประจำวันระบายน้ำ ประจำทุก วันจันทร์ ถึงเสาร์

Schedule of Housekeeping activities at HMC PP4 Project/ แผนงานกิจกรรมทำความสะอาดของโครงการ เอ็มเอ็มซี ทีที 4								
Date/วัน	Monday	Tuesday	Wednesday	Thursday	Friday	Saturday	Sunday/ Holiday	Focal point
Activities/กิจกรรม	จันทร์	อังคาร	พุธ	พฤหัสบดี	ศุกร์	เสาร์	วันหยุด/วันหยุดราชการ	ติดต่อประสานงาน
Housekeeping Railway area (เก็บรวบรวมรถไฟ)	08:00-10:30 Hrs. (Gate 4/ ประตู 4)			08:00-10:30 Hrs. (Gate 4/ ประตู 4)				Mr Thanawat Th. คุณธนวัฒน์ Channel: PP4-HSE Tel:062-912-6333
Housekeeping EAT & 1 Rd PP4 Road area to Gate 4 (เก็บรวบรวมทางรถไฟ, 10-หนึ่ง, 1-ทางระบายน้ำทาง เดินเท้าด้านหน้า PP4 จนถึงประตู 4)		08:00-10:30 Hrs. (Gate 4/ ประตู 4)			08:00-10:30 Hrs. (Gate 4/ ประตู 4)			Mr Thanawat Th. คุณธนวัฒน์ Channel: PP4-HSE Tel:062-912-6333
Housekeeping Discharge point (West Side) HMC area (เก็บรวบรวมและระบายน้ำจากอาคาร HMC (ฝั่งทิศตะวันตก))			08:00-11:45 Hrs. (In front of GS Training room/ หน้าห้องอบรม GS)			08:00-11:45 Hrs. (In front of GS Training room/ หน้าห้องอบรม GS)		Ms Siriluck J. คุณศิริลักษณ์ Channel: PP4-HSE Tel:066-5016565
Housekeeping street washing area and cleaning U-ditch in project. ทำความสะอาดพื้นที่ข้างรถ และทางระบายน้ำในพื้นโครงการ	10:45 - 11:45 Hrs. 13:15 - 16:30 Hrs. (Gate A/ประตู A)	10:45 - 11:45 Hrs. 13:15 - 16:30 Hrs. (Gate A/ประตู A)	13:15 - 16:30 Hrs. (Gate A/ประตู A)	10:45 - 11:45 Hrs. 13:15 - 16:30 Hrs. (Gate A/ประตู A)	10:45 - 11:45 Hrs. 13:15 - 16:30 Hrs. (Gate A/ประตู A)	13:15 - 16:30 Hrs. (Gate A/ประตู A)	08:00 - 15:30 Hrs. (Gate A/ประตู A)	Ms Siriluck J. คุณศิริลักษณ์ Channel: PP4-HSE Tel:066-5016565
Leader Team (Subcontractor Environmental Officer) ผู้รับผิดชอบด้านสิ่งแวดล้อมในบริษัท	SAC Ms Porntip	CMG Ms Worada	STEC Mr Supak	DYR Ms Sulekha	INS Ms Aisa	INE Ms Rungthwa	The company that worked on that day conferred responsibility บริษัทที่ปฏิบัติงานในวันนั้นได้ระบุ	

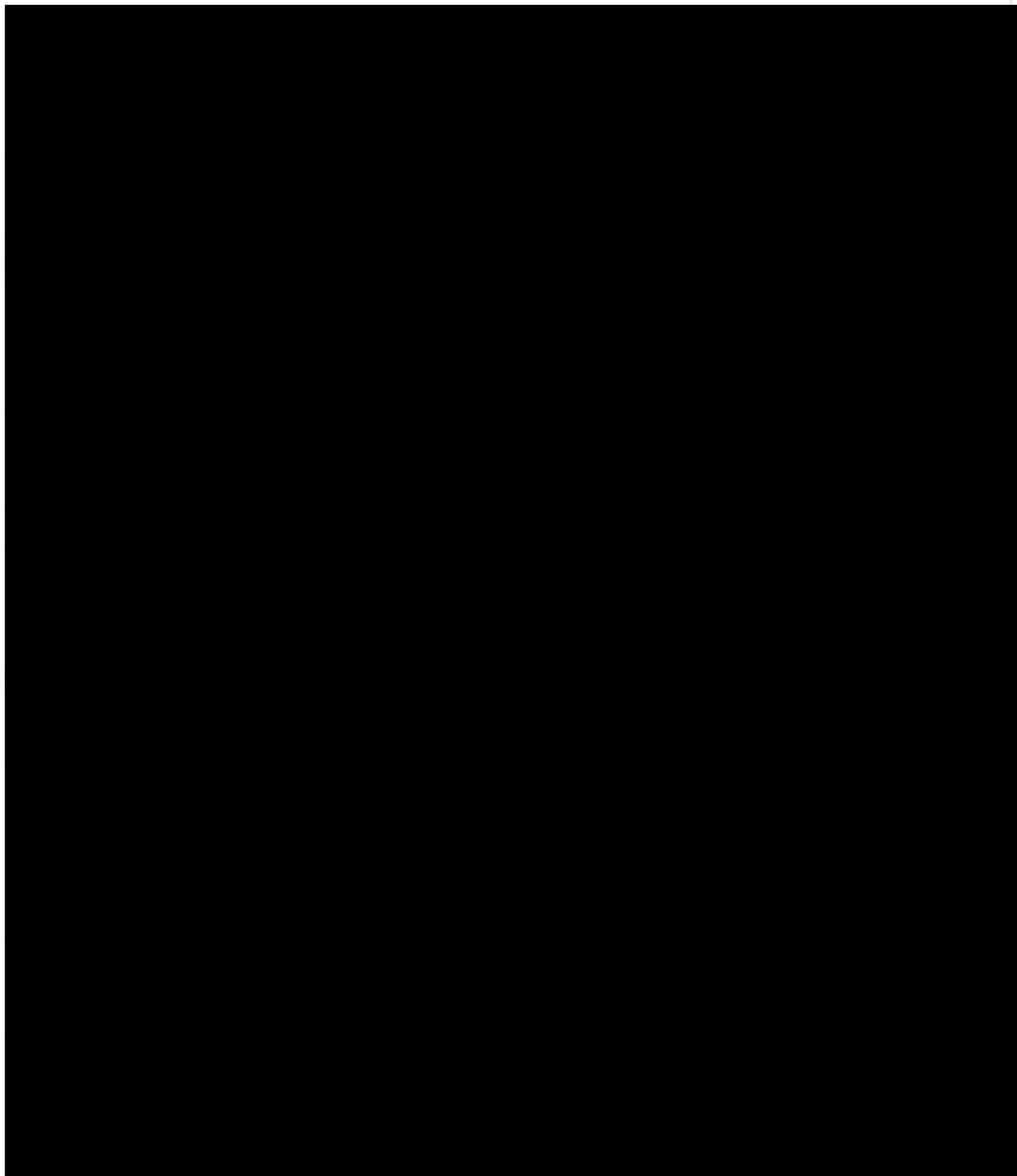



โครงการโรงงานผลิตเม็ดพลาสติกชนิดโพลิโพรพิลีน (ส่วนขยาย ครั้งที่ 4)

รายการตรวจสอบรายงานน้ำประจำสัปดาห์ เดือน กันยายน 2565 (Weekly Inspection for Drainage at PP4 Project)						
ลำดับที่ Item	รายละเอียด Detail	วันที่ 1-7	วันที่ 8-14	วันที่ 15-22	วันที่ 23-30	หมายเหตุ
1	รางระบายน้ำ(Gutter)					
1.1	ความสะอาด(Cleanness)	✓	✓	✓	✓	-
1.2	การไหลของน้ำ(Flow)	✓	✓	✓	✓	-
1.3	วัชพืชตามแนวรางน้ำ(Unwanted Flora)	N/A	N/A	N/A	N/A	พื้นที่รอบรางระบายน้ำผ่านการเทคอนกรีตทั้งหมด จึงไม่มีวัชพืชขึ้น
1.4	สภาพความสมบูรณ์ของรางน้ำ(Gutter complete)	✓	✓	✓	✓	-
1.5	เปลี่ยนผ้ากรองตะกอนในรางน้ำ (Change filter)	N/A	N/A	N/A	N/A	กิจกรรมก่อสร้างดำเนินแล้วเสร็จ จึงไม่มีการติดตั้งผ้ากรองตะกอน
2	บ่อดกตะกอน (Sedimentation pond)					
2.1	ความสะอาด(Cleanness)	N/A	N/A	N/A	N/A	กิจกรรมก่อสร้างดำเนินแล้วเสร็จ จึงไม่มีกิจกรรมสูบน้ำที่มีตะกอนความขุ่นสูงลงราง การระบายน้ำจึงเป็นไปตามระบบของโรงงานฯ
2.2	ตกตะกอนในบ่อ (Sedimentation pond)	N/A	N/A	N/A	N/A	
2.3	สภาพบ่อ (Pond conditions)	N/A	N/A	N/A	N/A	



ยกเลิกแผนทำความสะอาดรางระบายน้ำประจำสัปดาห์ เมื่อวันที่ 31 สิงหาคม พ.ศ.2565

การทำความสะอาดจะดำเนินการ โดยแผนก Civil เป็นการทำความสะอาดรางระบายน้ำเพื่อดำเนินการส่งมอบงาน

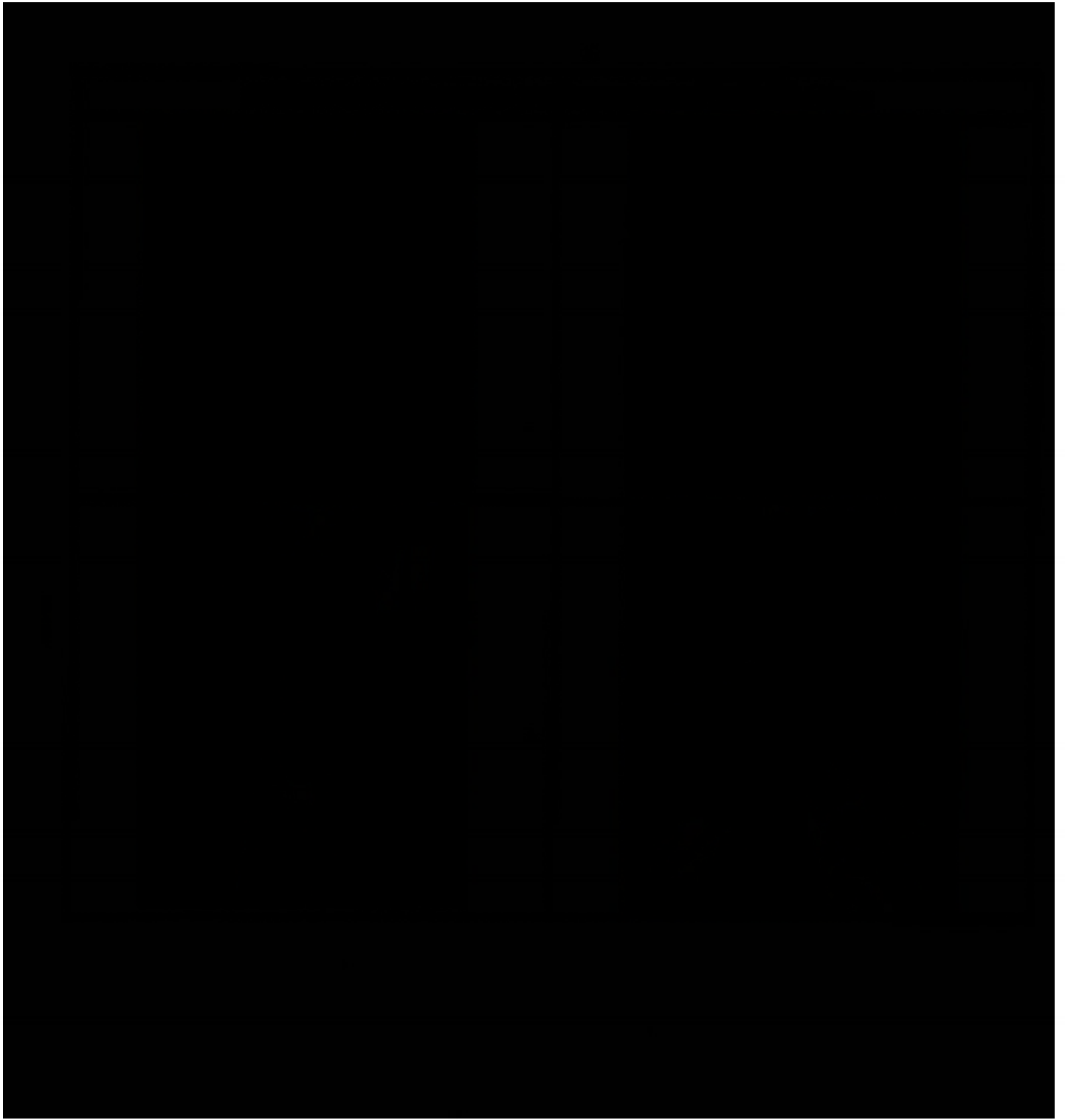

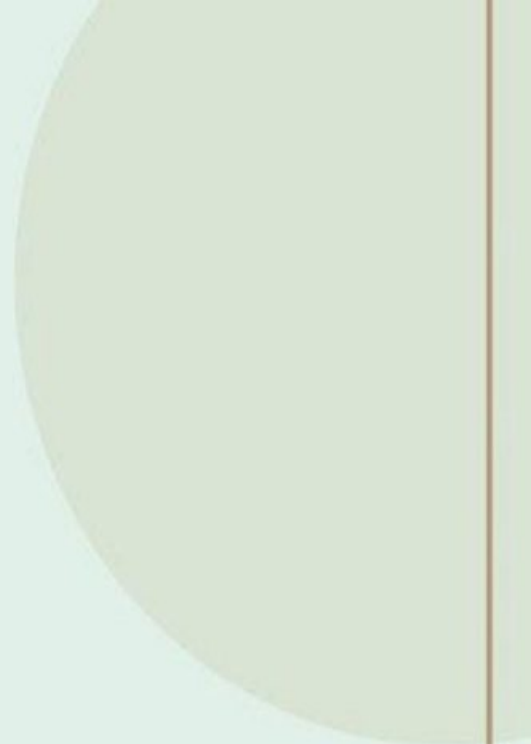

ภาคผนวก 14-5

บันทึกสภาพการพังทลายของดินในบริเวณพื้นที่ปฏิบัติงาน



บันทึกการพังทลายของดิน/ Soils Erosion Record

ประจำเดือน/ ปี: Month/ Year: กรกฎาคม 2565 / July 2022

สถานที่ตรวจสอบ/ Location: คันดินรอบรางระบายน้ำของพื้นที่โครงการ/ Boundary of drainage around project

[illegible]

หมายเหตุ/ Remark: แนบรูปถ่ายการแก้ไข (ถ้ามี)/ Attached the rectified photo (if any)

บันทึกการพังทลายของดิน/ Soils Erosion Record

ประจำเดือน/ปี: Month/ Year: สิงหาคม 2565 /August 2022

สถานที่ตรวจสอบ/ Location: ดันดินรอบรางระบายน้ำของพื้นที่โครงการ/ Boundary of drainage around project

[illegible]

หมายเหตุ/ Remark: แนบรูปถ่ายการแก้ไข (ถ้ามี)/ Attached the rectified photo (if any)

สถานที่ตรวจสอบ/ Location: คันดินรอบรางระบายน้ำของพื้นที่โครงการ/ Boundary of drainage around project

หมายเหตุ/ Remark: แนบรูปถ่ายการแก้ไข (ถ้ามี)/ Attached the rectified photo (if any)

สถานที่ตรวจสอบ/ Location: ดันดินรอบรางระบายน้ำของพื้นที่โครงการ/ Boundary of drainage around project

หมายเหตุ/ Remark: แนบรูปถ่ายการแก้ไข (ถ้ามี)/ Attached the rectified photo (if any)

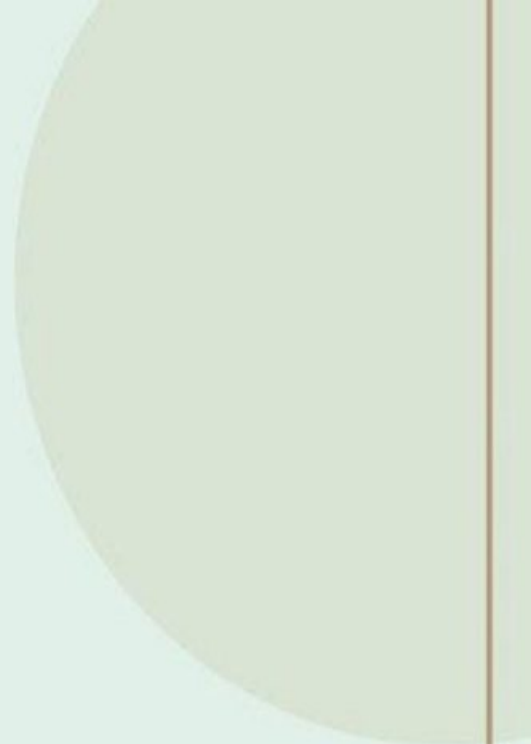

ภาคผนวก 14-6
บันทึกสรุปจำนวนห้องน้ำชั่วคราวในพื้นที่โครงการ



Summary Temporary Toilet on site/

สรุปจำนวนห้องน้ำชั่วคราวในพื้นที่โครงการ

Month: July 2022/ ประจำเดือน: กรกฎาคม 2565

Sex	Total		
	Manpower	Existing	Regulations Require
Male	1120	28	24
Female	436	24	11
	1,556	52	35

Prep

Date

GS E

Summary Temporary Toilet on site/

สรุปจำนวนห้องน้ำชั่วคราวในพื้นที่โครงการ

Month: August 2022/ ประจำเดือน: สิงหาคม 2565

Sex	Total		
	Manpower	Existing	Regulations Require
Male	766	21	17
Female	256	17	7

P

D

G

Summary Temporary Toilet on site/

สรุปจำนวนห้องน้ำชั่วคราวในพื้นที่โครงการ

Month: September 2022/ ประจำเดือน: กันยายน 2565

Sex	Total		
	Manpower	Existing	Regulations Require
Male	360	18	17
Female	113	14	7
	473	32	24

Pr

Da

GS

Summary Temporary Toilet on site/

สรุปจำนวนห้องน้ำชั่วคราวในพื้นที่โครงการ

Month: October 2022/ ประจำเดือน: ตุลาคม 2565

Sex	Total		
	Manpower	Existing	Regulations Require
Male	281	16	8
Female	103	12	4
	384	28	12

Pr

Da

GS



ภาคผนวก 14-7
บันทึกจำนวนผู้ใช้งานห้องพยาบาล



จีเอส เอ็นจิเนียริง แอนด์ คอนสตรัคชัน คอร์ปอเรชั่น



สรุปยอดผู้มาใช้บริการห้องพยาบาลประจำเดือน กรกฎาคม 2565

A รักษา/รับยาทั่วไป ในงาน	Treat / รักษาที่ห้องพยาบาล	0
	Refer / ส่งโรงพยาบาล	0
รักษา/รับยาทั่วไป นอกงาน	Rest/นอนพัก	1
	Treat / รักษาที่ห้องพยาบาล	213
	Refer / ส่งโรงพยาบาล	1
	Total /A / รวม	215

สรุปยอดผู้มาใช้บริการห้องพยาบาล ทั้งหมด (A+B+C)		
TOTAL VISIT / ผู้มาใช้บริการ	Male / ชาย	130
	Female / หญิง	85
A+B+C	Total / A / B / C / รวม	215
	Average head / day เฉลี่ยคน%	13.82

B ACCIDENT / อุบัติเหตุในงาน	Treat / รักษาที่ห้องพยาบาล	2
	Refer / ส่งโรงพยาบาล	0
	Total / B / รวม	2
C ACCIDENT / อุบัติเหตุนอกงาน	Treat / รักษาที่ห้องพยาบาล	0
	Refer / ส่งโรงพยาบาล	0
	Total / C / รวม	0

พนักงานทั้งหมด 1,556 คน

ชาย =1120 หญิง=436

จีเอส เอ็นจิเนียริง แอนด์ คอนสตรัคชั่น คอร์ปอเรชั่น



สรุปยอดผู้มาใช้บริการห้องพยาบาลประจำเดือน สิงหาคม 2565

A รักษา/รับยาทั่วไป ในงาน	Treat / รักษาที่ห้องพยาบาล	0
	Refer / ส่งโรงพยาบาล	0
รักษา/รับยาทั่วไป นอกงาน	Rest/นอนพัก	0
	Treat / รักษาที่ห้องพยาบาล	219
	Refer / ส่งโรงพยาบาล	0
	Total /A / รวม	219

สรุปยอดผู้มาใช้บริการห้องพยาบาล ทั้งหมด (A+B+C)		
TOTAL VISIT / ผู้มาใช้บริการ	Male / ชาย	135
	Female / หญิง	86
A+B+C	Total / A / B / C / รวม	221
	Average head / day เฉลี่ยคน%	21.62

B ACCIDENT / อุบัติเหตุในงาน	Treat / รักษาที่ห้องพยาบาล	2
	Refer / ส่งโรงพยาบาล	0
	Total / B / รวม	2
C ACCIDENT / อุบัติเหตุนอกงาน	Treat / รักษาที่ห้องพยาบาล	0
	Refer / ส่งโรงพยาบาล	0
	Total / C / รวม	0

พนักงานทั้งหมด 1,022 คน

ชาย = 766 หญิง = 256

จีเอส เอ็นจิเนียริง แอนด์ คอนสตรัคชัน คอร์ปอเรชั่น



สรุปยอดผู้มาใช้บริการห้องพยาบาลประจำเดือน กันยายน 2565

A รักษา/รับยาทั่วไป ในงาน	Treat / รักษาที่ห้องพยาบาล	0
	Refer / ส่งโรงพยาบาล	0
รักษา/รับยาทั่วไป นอกงาน	Rest/นอนพัก	1
	Treat / รักษาที่ห้องพยาบาล	183
	Refer / ส่งโรงพยาบาล	1
	Total /A / รวม	184

สรุปยอดผู้มาใช้บริการห้องพยาบาล ทั้งหมด (A+B+C)		
TOTAL VISIT / ผู้มาใช้บริการ	Male / ชาย	101
	Female / หญิง	83
A+B+C	Total / A / B / C / รวม	184
	Average head / day เฉลี่ยคน%	38.90

B ACCIDENT / อุบัติเหตุในงาน	Treat / รักษาที่ห้องพยาบาล	0
	Refer / ส่งโรงพยาบาล	0
	Total / B / รวม	0
C ACCIDENT / อุบัติเหตุนอกงาน	Treat / รักษาที่ห้องพยาบาล	0
	Refer / ส่งโรงพยาบาล	0
	Total / C / รวม	0

พนักงานทั้งหมด 473 คน

ชาย =360 หญิง=113

จีเอส เอ็นจิเนียริง แอนด์ คอนสตรัคชัน คอร์ปอเรชั่น



สรุปยอดผู้มาใช้บริการห้องพยาบาลประจำเดือน ตุลาคม 2565

A รักษา/รับยาทั่วไป ในงาน	Treat / รักษาที่ห้องพยาบาล	0
	Refer / ส่งโรงพยาบาล	0
รักษา/รับยาทั่วไป นอกงาน	Rest/นอนพัก	1
	Treat / รักษาที่ห้องพยาบาล	128
	Refer / ส่งโรงพยาบาล	0
	Total /A / รวม	129

B ACCIDENT / อุบัติเหตุในงาน	Treat / รักษาที่ห้องพยาบาล	0
	Refer / ส่งโรงพยาบาล	0
	Total / B / รวม	0
C ACCIDENT / อุบัติเหตุนอกงาน	Treat / รักษาที่ห้องพยาบาล	0
	Refer / ส่งโรงพยาบาล	0
	Total / C / รวม	0

สรุปยอดผู้มาใช้บริการห้องพยาบาล ทั้งหมด (A+B+C)		
TOTAL VISIT / ผู้มาใช้บริการ	Male / ชาย	76
	Female / หญิง	53
A+B+C	Total / A / B / C / รวม	129
	Average head / day เฉลี่ยคน%	33.59

พนักงานทั้งหมด 384 คน

ชาย =281 หญิง=103



ภาคผนวก 14-8
บันทึกปริมาณรถบรรทุกเข้า-ออก
และการควบคุมน้ำหนักรถบรรทุกของโครงการ



Jul-22

ลำดับ	ชนิดรถขนส่งวัสดุ	บริษัท	เส้นทาง	ปลายทาง	จำนวน
1	รถปูนซีเมนต์	CMG	แพลนท์ปูน SC มาบตาพุด	โครงการ HMC PP4	22
2	รถขนดิน	CMG	โครงการ HMC PP4	พื้นที่จัดเก็บดิน กนอ. Smart Park	69
3	รถขนส่งคอนกรีต	CMG	โครงการ HMC PP4	พื้นที่ทิ้งเศษคอนกรีต CMG workshop ต.มาบตาพุด อ.เมือง จ.ระยอง	12
รวม					103

ปริมาณรถขนส่งวัสดุ และคนงาน	ก.ค.65	ส.ค.65	ก.ย.65	ต.ค.65	พ.ย.65	มิ.ย.65
จำนวนรถขนส่งวัสดุ (เที่ยว)	103					
จำนวนรถขนส่งคนงาน (เที่ยว)	400					

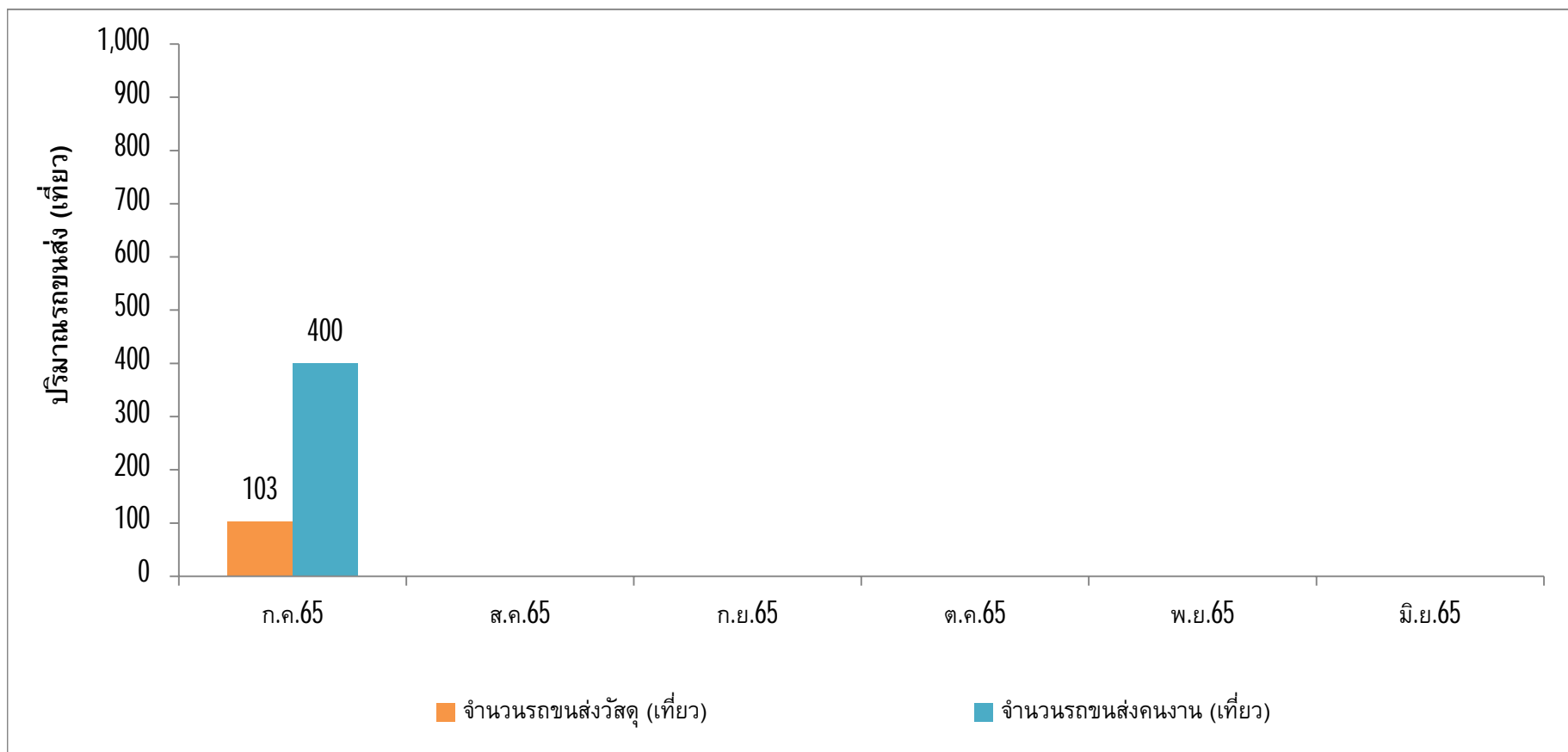

❖ ควบคุมน้ำหนักรถบรรทุกไม่ให้เกินตามที่กฎหมายกำหนด

ลำดับ	ในประกาศ	ลักษณะยานพาหนะ Vehicle type	น้ำหนักรถ (ตัน) Gross Weight (ton)
3	15		3 เพลา 6 ล้อ ใช้ยาง 10 เส้น (3 เพลา 10 เส้น) 25 ตัน

รถบรรทุก 3 เพลา 6 ล้อ ใช้ยาง 10 เส้น น้ำหนักบรรทุกไม่เกิน 25 ตัน



HMC-CMG-3161/2022

ใบกำกับการขนส่งสิ่งปฏิกูลหรือวัสดุที่ไม่ใช้แล้ว(ที่ไม่เป็นอันตราย)
ตามประกาศกระทรวงอุตสาหกรรม เรื่อง ยกเว้นไม่ต้องขออนุญาต นำสิ่งปฏิกูลหรือ
วัสดุที่ไม่ใช้แล้ว ที่ไม่เป็นของเสียอันตรายออกนอกบริเวณโรงงาน พ.ศ. 2561

บริษัท ซี เอ็ม จี เอ็นจิเนียริ่ง แอนด์ คอนสตรัคชั่น จำกัด เป็นผู้ให้บริการนำสิ่งปฏิกูลหรือวัสดุที่
ไม่ใช้แล้ว(ที่ไม่เป็นอันตราย) โดยมีผู้รับดำเนินการ คือ พื้นที่เขตธุรกิจอุตสาหกรรม แปลงที่ดิน R-10
อุตสาหกรรมมาบตาพุด ให้กับ บริษัท เอ็มซี โปลิเมอส์ จำกัด ทะเบียนโรงงานเลขที่ น.42(1)-4/2535-ก.นพ.
ตั้งอยู่ เลขที่ 6 นิคมอุตสาหกรรมมาบตาพุด ต.โอ-หนึ่ง อ.มาบตาพุด จ.ระยอง โดยมีรายการ
วัสดุที่ไม่ใช้แล้ว ดังนี้

รหัสของเสีย	รหัสกำจัด	ชื่อวัสดุที่ไม่ใช้แล้ว	ปริมาณ(กก.)	หมายเหตุ
17 05 04	082	ดิน หรือหินที่ไม่ใช้ 07 05 03	13200	

ประเภทที่ใช้ในการขนส่ง สิบล้อ หมายเลขทะเบียนรถ 83-8395

July 2022

ใบขั้่งน้ำหนักรถบรรทุก 13.20 ตัน

Aug-22

ลำดับ	ชนิดรถขนส่งวัสดุ	บริษัท	เส้นทาง	ปลายทาง	จำนวน
1	รถปูนซีเมนต์	CMG	แพลนท์ปูน SC มาบตาพุด	โครงการ HMC PP4	10
2	รถขนดิน	CMG	โครงการ HMC PP4	พื้นที่จัดเก็บดิน กนอ. R10, R11, Smart park	5
3	รถขนส่งคอนกรีต	INS	โครงการ HMC PP4	พื้นที่ทิ้งเศษคอนกรีต INS workshop ต.ห้วยโป่ง อ.เมือง จ.ระยอง	1
รวม					16

ปริมาณรถขนส่งวัสดุ และคนงาน	ก.ค.65	ส.ค.65	ก.ย.65	ต.ค.65	พ.ย.65	มิ.ย.65
จำนวนรถขนส่งวัสดุ (เที่ยว)	103	16				
จำนวนรถขนส่งคนงาน (เที่ยว)	400	233				

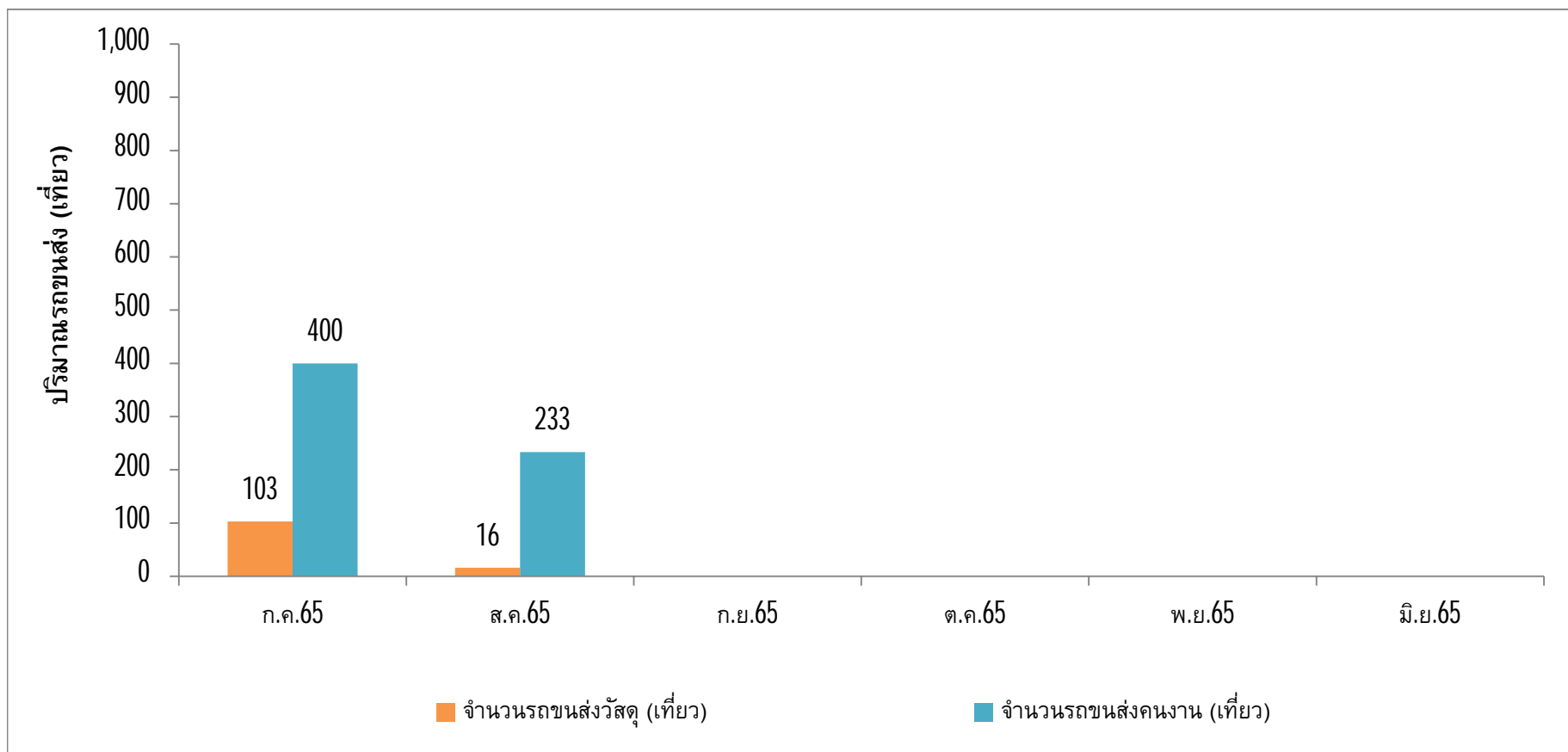

❖ ควบคุมน้ำหนักรถบรรทุกไม่ให้เกินตามที่กฎหมายกำหนด

ลำดับ	ใบประกาศ	ลักษณะยานพาหนะ Vehicle type	น้ำหนักรวม (ตัน) Gross Weight (ton)
4	18		4 เพลา 8 ล้อ ใช้ยาง 8 เส้น (4 เพลา 12 เส้น) 30 ตัน

รถบรรทุก 4 เพลา 6 ล้อ ใช้ยาง 12 เส้น น้ำหนักบรรทุกไม่เกิน 30 ตัน

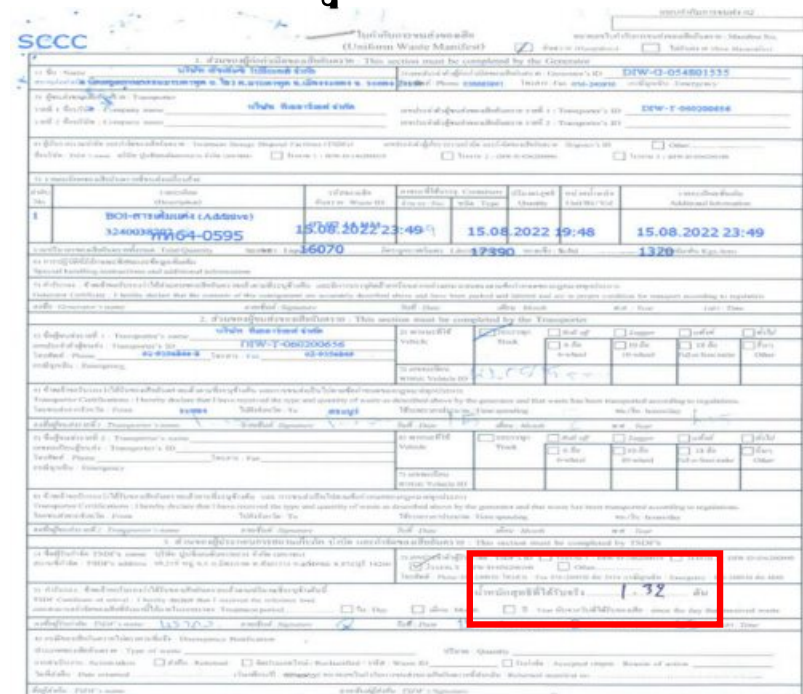
ใบขนน้ำหนักรถบรรทุก 1.32 ตัน

August 2022

Sep-22

ลำดับ	ชนิดรณนส่งวัสดุ	บริษัท	ต้นทาง	ปลายทาง	จำนวน
1					-
2	ไม่มีการรณนส่งในเดือนนี้ เนื่องจากกิจกรรมก่อสร้างได้ดำเนินการเสร็จสิ้นแล้ว				-
3					-
				รวม	-

ปริมาณรถขนส่งวัสดุ และคนงาน	ก.ค.65	ส.ค.65	ก.ย.65	ต.ค.65	พ.ย.65	มิ.ย.65
จำนวนรถขนส่งวัสดุ (เที่ยว)	103	16	0			
จำนวนรถขนส่งคนงาน (เที่ยว)	400	233	115			

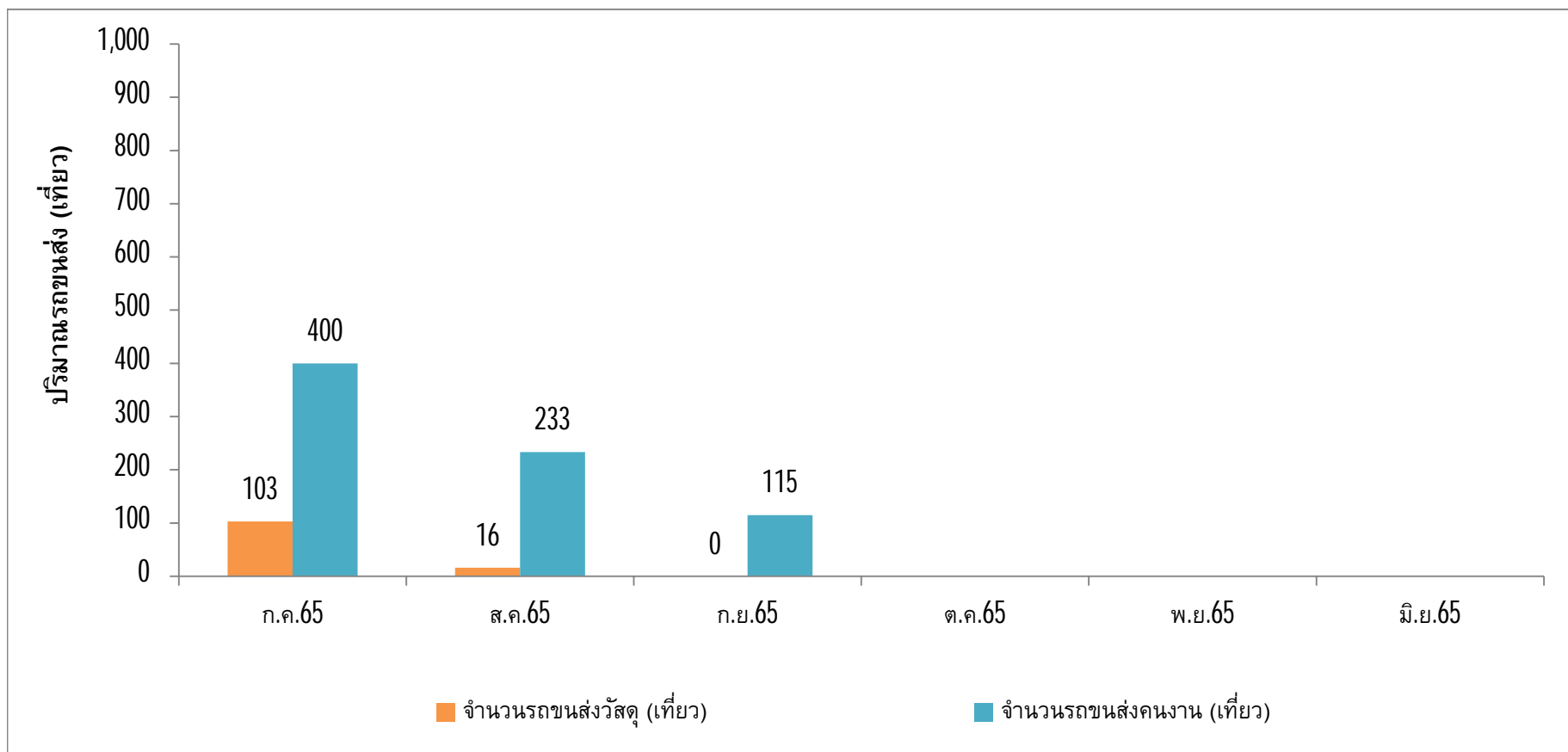

รถบรรทุก 3 เพลา 6 ล้อ ใช้ยาง 10 เส้น น้ำหนักบรรทุกไม่เกิน 25 ตัน

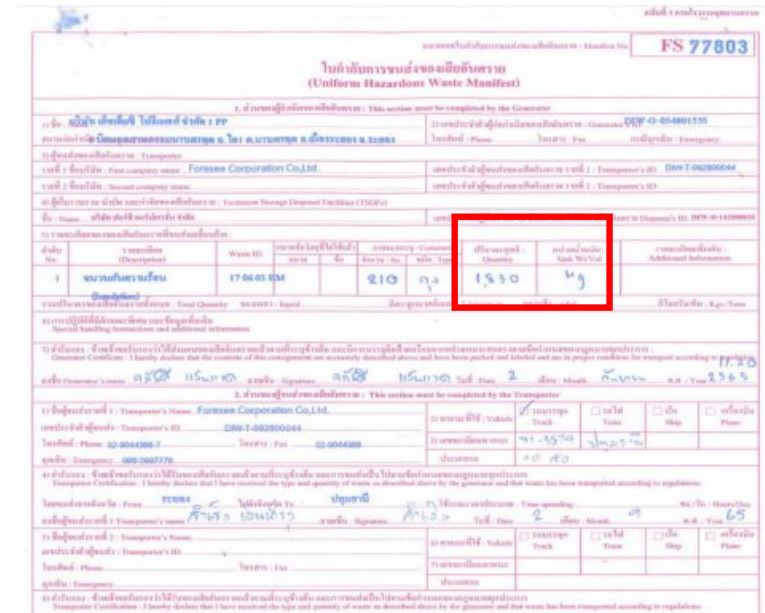

ใบชั่งน้ำหนักรถบรรทุก 1.83 ตัน

ปริมาณรถขนส่งวัสดุ และคนงาน	ก.ค.65	ส.ค.65	ก.ย.65	ต.ค.65	พ.ย.65	มิ.ย.65
จำนวนรถขนส่งวัสดุ (เที่ยว)	103	16	0	0		
จำนวนรถขนส่งคนงาน (เที่ยว)	400	233	115	78		

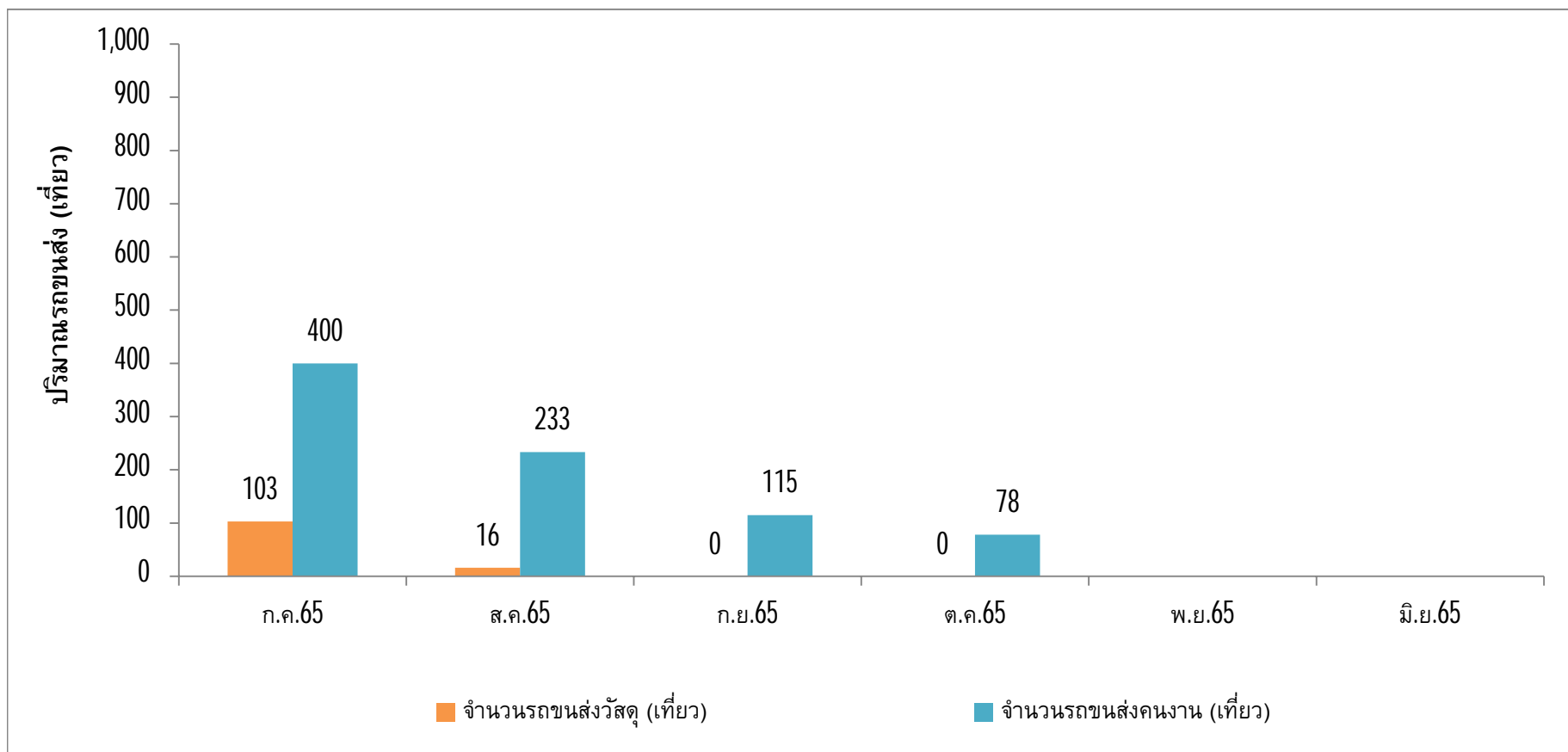

Oct-22

ลำดับ	ชนิดรถขนส่งวัสดุ	บริษัท	เส้นทาง	ปลายทาง	จำนวน
					-
	ไม่มีรายการรถขนส่งในเดือนนี้ เนื่องจากกิจกรรมก่อสร้างได้ดำเนินการเสร็จสิ้นแล้ว				-
					-
				รวม	-



ภาคผนวก 14-9
บันทึกการตรวจสอบสารสนเทศของคนงาน



[illegible]

[illegible]

--	--	--	--	--	--	--	--	--	--	--	--	--	--	--	--	--	--	--	--	--	--	--	--	--	--	--	--	--	--	--	--	--	--	--	--	--	--	--	--	--	--	--	--	--	--	--	--	--	--	--	--	--	--	--	--	--	--	--	--	--	--	--	--	--	--	--	--	--	--	--	--	--	--	--	--	--	--	--	--	--	--	--	--	--	--	--	--	--	--	--	--	--	--	--	--	--	--	--	--	--	--	--	--	--	--	--	--	--	--	--	--	--	--	--	--	--	--	--	--	--	--	--	--	--	--	--	--	--	--	--	--	--	--	--	--	--	--	--	--	--	--	--	--	--	--	--	--	--	--	--	--	--	--	--	--	--	--	--	--	--	--	--	--	--	--	--	--	--	--	--	--	--	--	--	--	--	--	--	--	--	--	--	--	--	--	--	--	--	--	--	--	--	--	--	--	--	--	--	--	--	--	--	--	--	--	--	--	--	--	--	--	--	--	--	--	--	--	--	--	--	--	--	--	--	--	--	--	--	--	--	--	--	--	--	--	--	--	--	--	--	--	--	--	--	--	--	--	--	--	--	--	--	--	--	--	--	--	--	--	--	--	--	--	--	--	--	--	--	--	--	--	--	--	--	--	--	--	--	--	--	--	--	--	--	--	--	--	--	--	--	--	--	--	--	--	--	--	--	--	--	--	--	--	--	--	--	--	--	--	--	--	--	--	--	--	--	--	--	--	--	--	--	--	--	--	--	--	--	--	--	--	--	--	--	--	--	--	--	--	--	--	--	--	--	--	--	--	--	--	--	--	--	--	--	--	--	--	--	--	--	--	--	--	--	--	--	--	--	--	--	--	--	--	--	--	--	--	--	--	--	--	--	--	--	--	--	--	--	--	--	--	--	--	--	--	--	--	--	--	--	--	--	--	--	--	--	--	--	--	--	--	--	--	--	--	--	--	--	--	--	--	--	--	--	--	--	--	--	--	--	--	--	--	--	--	--	--	--	--	--	--	--	--	--	--	--	--	--	--	--	--	--	--	--	--	--	--	--	--	--	--	--	--	--	--	--	--	--	--	--	--	--	--	--	--	--	--	--	--	--	--	--	--	--	--	--	--	--	--	--	--	--	--	--	--	--	--	--	--	--	--	--	--	--	--	--	--	--	--	--	--	--	--	--	--	--	--	--	--	--	--	--	--	--	--	--	--	--	--	--	--	--	--	--	--	--	--	--	--	--	--	--	--	--	--	--	--	--	--	--	--	--	--	--	--	--	--	--	--	--	--	--	--	--	--	--	--	--	--	--	--	--	--	--	--	--	--	--	--	--	--	--	--	--	--	--	--	--	--	--	--	--	--	--	--	--	--	--	--	--	--	--	--	--	--	--	--	--	--	--	--	--	--	--	--	--	--	--	--	--	--	--	--	--	--	--	--	--	--	--	--	--	--	--	--	--	--	--	--	--	--	--	--	--	--	--	--	--	--	--	--	--	--	--	--	--	--	--	--	--	--	--	--	--	--	--	--	--	--	--	--	--	--	--	--	--	--	--	--	--	--	--	--	--	--	--	--	--	--	--	--	--	--	--	--	--	--	--	--	--	--	--	--	--	--	--	--	--	--	--	--	--	--	--	--	--	--	--	--	--	--	--	--	--	--	--	--	--	--	--	--	--	--	--	--	--	--	--	--	--	--	--	--	--	--	--	--	--	--	--	--	--	--	--	--	--	--	--	--	--	--	--	--	--	--	--	--	--	--	--	--	--	--	--	--	--	--	--	--	--	--	--	--	--	--	--	--	--	--	--	--	--	--	--	--	--	--	--	--	--	--	--	--	--	--	--	--	--	--	--	--	--	--	--	--	--	--	--	--	--	--	--	--	--	--	--	--	--	--	--	--	--	--	--	--	--	--	--	--	--	--	--	--	--	--	--	--	--	--	--	--	--	--	--	--	--	--	--	--	--	--	--	--	--	--	--	--	--	--	--	--	--	--	--	--	--	--	--	--	--	--	--	--	--	--	--	--	--	--	--	--	--	--	--	--	--	--	--	--	--	--	--	--	--	--	--	--	--	--	--	--	--	--	--	--	--	--	--	--	--	--	--	--	--	--	--	--	--	--	--	--	--	--	--	--	--	--	--	--	--	--	--	--	--	--	--	--	--	--	--	--	--	--	--	--	--	--	--	--	--	--	--	--	--	--	--	--	--	--	--	--	--	--	--	--	--	--	--	--	--	--	--	--	--	--	--	--	--	--	--	--	--	--	--	--	--	--	--	--	--	--	--	--	--	--	--	--	--	--	--	--	--	--	--	--	--	--	--	--	--	--	--	--	--	--	--	--	--	--	--	--	--	--	--	--	--	--	--	--	--	--	--	--	--	--	--	--	--	--	--	--	--	--	--	--	--	--	--	--	--	--	--	--	--	--	--	--	--	--	--	--	--	--	--	--	--	--	--	--	--	--	--	--	--	--	--	--	--	--	--	--	--	--	--	--	--	--	--	--	--	--	--	--	--	--	--	--	--	--	--	--	--	--	--	--	--	--	--	--	--	--	--	--	--	--	--	--	--	--	--	--	--	--	--	--	--	--	--	--	--	--	--	--	--	--	--	--	--	--	--	--	--	--	--	--	--	--	--	--	--	--	--	--	--	--	--	--	--	--	--	--	--	--	--	--	--	--	--	--	--	--	--	--	--	--	--	--	--	--	--	--	--	--	--	--	--	--	--	--	--	--	--	--	--	--	--	--	--	--	--	--	--	--	--	--	--	--	--	--	--	--	--	--	--	--	--	--	--	--	--	--	--	--	--	--	--	--	--	--	--	--	--	--	--	--	--	--	--	--	--	--	--	--	--	--	--	--	--	--	--	--	--	--	--	--	--	--	--	--	--	--	--	--	--	--	--	--	--	--	--	--	--	--	--	--	--	--	--	--	--	--	--	--	--	--	--	--	--	--	--	--	--	--	--	--	--	--	--	--	--	--	--	--	--	--	--	--	--	--	--	--	--	--	--	--	--	--	--	--	--	--	--	--	--	--	--	--	--	--	--	--	--	--	--	--	--	--	--	--	--	--	--	--	--	--	--	--	--	--	--	--	--	--	--	--	--	--	--	--	--	--	--	--	--	--	--	--	--	--	--	--	--	--	--	--	--	--	--	--	--	--	--	--	--	--	--	--	--	--	--	--	--	--	--	--	--	--	--	--	--	--	--	--	--	--	--	--	--	--	--	--	--	--	--	--	--	--	--	--	--	--	--	--	--	--	--	--	--	--	--	--	--	--	--	--	--	--	--	--	--	--	--	--	--	--	--	--	--	--	--	--	--	--	--	--	--	--	--	--	--	--	--	--	--	--	--	--	--	--	--	--	--	--	--	--	--	--	--	--	--	--	--	--	--	--	--	--	--	--	--	--	--	--	--	--	--	--	--	--	--	--	--	--	--	--	--



[illegible]

[illegible]

[illegible]

[illegible][illegible]

[illegible]

[illegible]

[illegible]

[illegible]

[illegible]



ภาคผนวก 14-10
บันทึกการตรวจสอบสุขภาพของพนักงาน





	<div>Spirometry(Pulmonary Function Test)</div> <div>Pulmonary function test suspended due to COVID-19 out break</div>

		th/Year of Examination	
		8 Jun 2022	
<div></div>			
Amphetamine	Negative		Negative
Negative			



Chest X-Ray

CXR : PA UPRIGHT

No active pulmonary infiltration is noted.
No definite focal mass or lung nodule is seen.
No cardiomegaly is observed.
Bilateral costophrenic angle are clear.
Bony thorax appears no destruction.
No pneumothorax or pleural effusion is observed.

IMP: No active chest disease.

EKG

Sinus rhythm
ST elev, probable normal early repol pattern
OTHERWISE NORMAL ECG

Conclusion

- Normal weight(Standard weight should be between 62.50 kg. and 77.70 kg.)
- Decreased total white blood cell count. Repeat the test is advised.
- Mildly abnormal red cell morphology. May be normal variant. (Anisocytosis : ... Few, Microcytosis : ... Few, Poikilocytosis : ... 1+, Ovalocytosis : ... Few,)

Pap Smear



Medical Certificate for Confined-Space Fitness to Work

Part 2 for Physician



B.E. 2551, female employee must not work on a scaffold of 10 meters or more above the ground.

** Prior to medical photography is taken, patient is informed by a physician.

Remark : Please mark "NA" under the item that is not applicable.

Dangerous abbreviations: 1)U2)IU 3) Q.D. 4)Q.U.D. 5)MS 6)MS94 7)MgS04 8)Nerver write "0" after decimal

Scanned By



Part 1 for

I am Mr. / M

Personal id

Health data

1. Do you ever have myocardial infarction?
2. Do you ever have valvular or septal heart diseases?
3. Do you ever have cardiomegaly?
4. Do you ever have cardiac arrhythmias?
5. Do you ever have any heart diseases?
6. Do you ever have asthma?
7. Do you ever have chronic obstructive lung disease or emphysema?
8. Do you ever have any lung diseases?
9. Do you ever have seizures, fit, or epilepsy
10. Do you ever have diseases of abnormal movement or weakness?
11. Do you ever have cerebrovascular accident, stroke, or paralysis?
12. Do you ever have any nervous system diseases?
13. Do you ever have chronic joint pains or arthritis?
14. Do you ever have any musculoskeletal diseases?
15. Do you ever have claustrophobia (scared with confined-space)?
16. Do you ever have psychosis e.g. major depressive disorder, schizophrenia?
17. Do you ever have diabetes mellitus?
18. Do you ever have bleeding disorder diseases?
19. Do you ever have hernia?
20. For female only – Are you pregnant?
21. For female only – When is your last menstruation period?
22. Do you ever have any diseases or other significant health history?

(If answer "Yes", Please specify details here)

This is to certify that the above statements are true. I give consent to the physician for medical examination and to communicate with the management regarding my safety to working in confined space.

Examinee

** Prior to medical photography is taken, patient is informed by a physician.

Remark : Please mark "NA" under the item that is not applicable.

Dangerous abbreviations: 1)U2)IU 3) Q.D. 4)Q.U.D. 5)MS 6)MS94 7)MgS04 8)Nerver write "0" after decimal

Scanned By





**BANGKOK
HOSPITAL**

RAYONG

Health Promotion & Occupational Medicine Center, Bangkok Hospital
8 Moo 2, Saengchanneramit Road, Noenphra, Mueang Rayong, Rayong,
21000 Tel: 038-021-000 Fax: 038-021-000 E-mail: health@bkh.co.th



2



P
V

C
n
B

** P
Ren
Dar
FM

Medical Certificate for Working at Height Fitness to Work

Part 1 for Examinee

I am Mr. / Mrs. / Miss

Personal identification

Health data: (Please

- | | | |
|--|--|------------------------------|
| 1. Do you ever have myocardial infarction? | <input checked="" type="checkbox"/> No | <input type="checkbox"/> Yes |
| 2. Do you ever have valvular or septal heart diseases? | <input checked="" type="checkbox"/> No | <input type="checkbox"/> Yes |
| 3. Do you ever have cardiac arrhythmias? | <input checked="" type="checkbox"/> No | <input type="checkbox"/> Yes |
| 4. Do you ever have any heart diseases? | <input checked="" type="checkbox"/> No | <input type="checkbox"/> Yes |
| 5. Do you ever have asthma? | <input checked="" type="checkbox"/> No | <input type="checkbox"/> Yes |
| 6. Do you ever have any lung diseases? | <input checked="" type="checkbox"/> No | <input type="checkbox"/> Yes |
| 7. Do you ever have seizures, fit, or epilepsy | <input checked="" type="checkbox"/> No | <input type="checkbox"/> Yes |
| 8. Do you ever have diseases of abnormal movement or weakness? | <input checked="" type="checkbox"/> No | <input type="checkbox"/> Yes |
| 9. Do you ever have cerebrovascular accident, stroke, or paralysis? | <input checked="" type="checkbox"/> No | <input type="checkbox"/> Yes |
| 10. Do you ever have syncope, fainting, or sudden loss of conscious symptoms? | <input checked="" type="checkbox"/> No | <input type="checkbox"/> Yes |
| 11. Do you ever have any nervous system diseases? | <input checked="" type="checkbox"/> No | <input type="checkbox"/> Yes |
| 12. Do you ever have inner ear diseases or vertigo, dizziness, lightheadedness symptoms? | <input checked="" type="checkbox"/> No | <input type="checkbox"/> Yes |
| 13. Do you ever have chronic joint pains or arthritis? | <input checked="" type="checkbox"/> No | <input type="checkbox"/> Yes |
| 14. Do you ever have any musculoskeletal diseases? | <input checked="" type="checkbox"/> No | <input type="checkbox"/> Yes |
| 15. Do you ever have vision or hearing disorders? | <input checked="" type="checkbox"/> No | <input type="checkbox"/> Yes |
| 16. Do you ever have acrophobia (extreme or irrational fear of heights)? | <input checked="" type="checkbox"/> No | <input type="checkbox"/> Yes |
| 17. Do you ever have psychosis e.g. major depressive disorder, schizophrenia? | <input checked="" type="checkbox"/> No | <input type="checkbox"/> Yes |
| 18. Do you ever have suicidal idea? | <input checked="" type="checkbox"/> No | <input type="checkbox"/> Yes |
| 19. Do you ever have hypertension? | <input checked="" type="checkbox"/> No | <input type="checkbox"/> Yes |
| 20. Do you ever have diabetes mellitus? | <input checked="" type="checkbox"/> No | <input type="checkbox"/> Yes |
| 21. Do you ever have bleeding disorder diseases? | <input checked="" type="checkbox"/> No | <input type="checkbox"/> Yes |
| 22. For female only – Are you pregnant? | <input type="checkbox"/> No | <input type="checkbox"/> Yes |
| 23. For female only – When is your last menstruation period? | | |
| 24. Do you ever have any diseases or other significant health history? | <input checked="" type="checkbox"/> No | <input type="checkbox"/> Yes |

(If answer "Yes", Please specify details here)

This is to certify that the above statements are true. I give consent to the physician for medical examination and to communicate with the management regarding my safety to working at height.

Sign

** Prior to medical photography is taken, patient is informed by a physician.

Remark : Please mark "NA" under the item that is not applicable.

Dangerous abbreviations: 1)U2)IU 3) Q.D. 4)Q.U.D. 5)MS 6)MS94 7)MgS04 8)Nerver write "0" after decimal

Scanned By





15C22-007632

ใบรับรองแพทย์ MEDICAL CERTIFICATE

[Redacted Content]

*ใบรับรองแพทย์ฉบับนี้ให้ใช้ได้ ๑ เดือนนับแต่วันที่ตรวจร่างกาย

** Prior to medical photography is taken, patient is informed by a physician.

Remark : Please mark "NA" under the item that is not applicable.

Dangerous abbreviations: 1)U2)U 3) Q.D. 4)Q.U.D. 5)MS 6)MS94 7)MgS04 8)Nerver write "0" after decimal

FM-01-OPD-001 : 03 (Rev.03/10/2019)

Scanned By



15C22-007632 SADASHIV SUDHAKAR, THAKARE
DOB: 13-Nov-1990 31 Years Male

06-Jun-2022 9:44:41 AM
Unidentified Institution (000)

Confirmed by: Dr. Wiwat Phoopornanek 06-Jun-2022 10:11:09

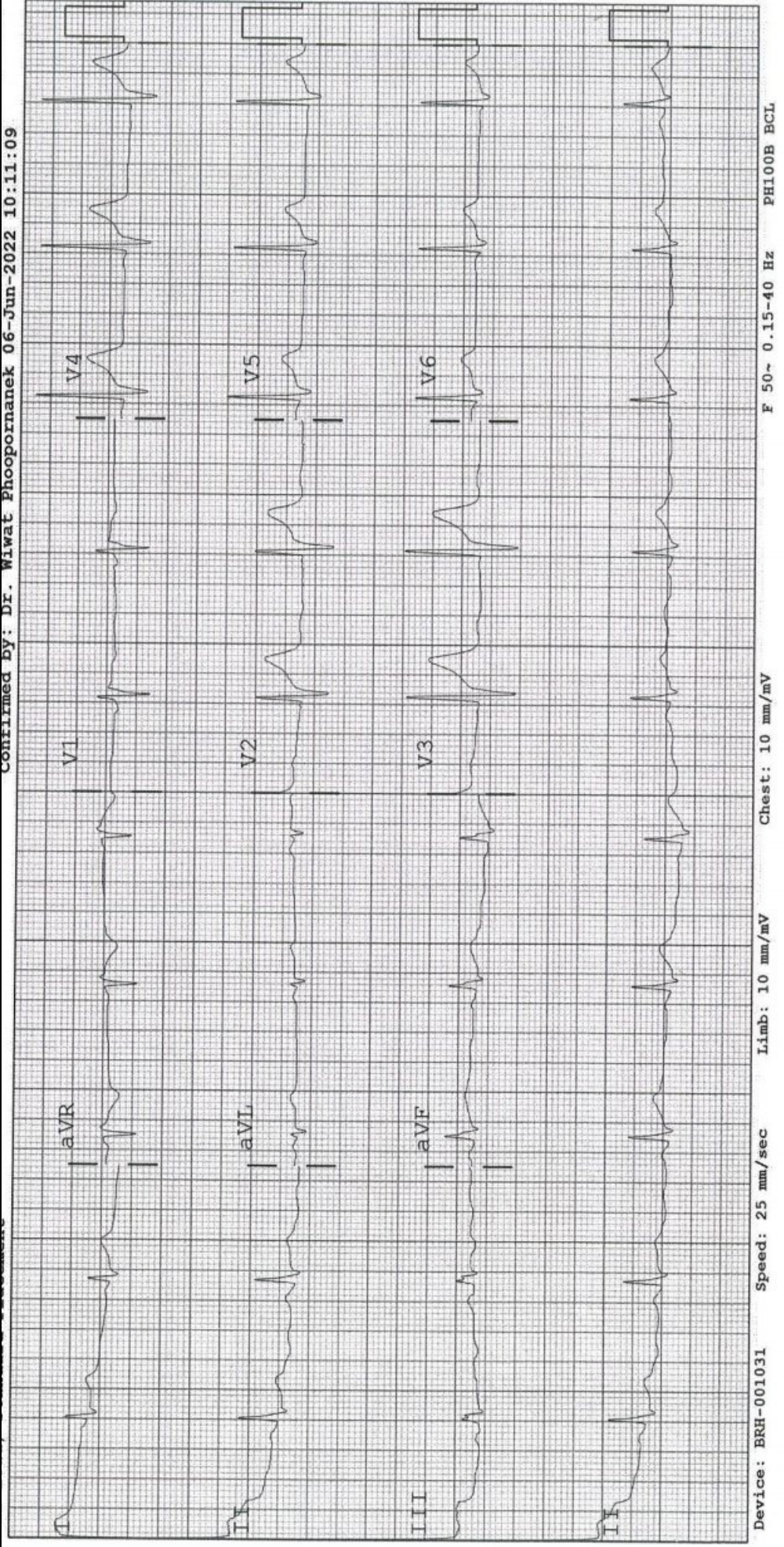

(*)Amphetamine

Amphetamine.....: Negative

Test assay provides only a preliminary analytical test result. A more specific alternate chemical method must be used to obtain a confirmed analytical result.

(Cut off Value = 1,000 ng/ml)



Splrometry(Pulmonary Function Test)

Pulmonary function test suspended due to COVID-19 out break

Examination List	Normal Range	Day/Month/Year of Examination					Examination List	Normal Range	Day/Month/Year of Examination				
						6 Jun 2022							6 Jun 2022
Complete Blood Count													
Hb	13.0-18.0 g/dL					13.5							
Hct	40.0-54.0 %					40.5							
RBC Count	4.50-5.90 *10^6/mm3					4.43							
RDW	9.0-15.0 %					13.3							
RBC Morph.	Normal/Abnormal					Normochromic							
MCV	80.0-100.0 fL					91.6							
MCH	26.0-34.0 pg					30.6							
MCHC	31.0-37.0 g/dL					33.4							
Plt. Count	150-450 10^3/mm3					226							
MPV	6.0-12.0 fL					9.1							
Normal blood Hb concentration. No anemia.													
Normal red cell morphology.													
Normal platelet count													
WBC count and Differentiation													
WBC	4.00-10.00 *1000/mm3					4.92							
WBC	4000-10000 /mm3					4920							
Neutrophil	46.5-75.0 %					60.4							
Neutrophils	2000-7500 /mm3					2972							
Lymphocyte	12.0-44.0 %					31.3							
Lymphocytes	1500-4000 /mm3					1540							
Eosinophil	0.0-9.5 %					2.9							
Eosinophils	40-700 /mm3					143							
Monocyte	0.0-11.2 %					4.7							
Monocytes	200-1000 /mm3					231							
Basophil	0.0-2.5 %					0.7							
Basophils	0-200 /mm3					34							
Blast	0%					0							
Blast Num	0					0							
Normal white blood cell count.													
Normal Eosinophil count.													
Uric acid / Fasting Blood Sugar													
Haemoglobin A1C%	<5.70 %					5.50							
VDRL (RPR) Result	Nonreactive					Nonreactiv							
Addictive Substance													
Amphetamine	Negative					Negative							
Negative													

Chest X-Ray

CXR PA UPRIGHT

History: Check up

- No definite pulmonary infiltration
- No pleural effusion or pneumothorax
- Normal mediastinum and hilar
- No cardiomegaly
- Intact bony thorax

Imp: Normal chest

EKG

Sinus bradycardia

Borderline first degree AV block

Nonspecific intraventricular conduction delay

ST elevation, consider early repolarization

BORDERLINE ECG



010722-000100



Name : MR. CHA SOO SEO

Room :

Date of Birth : 13/11/1965 (2508) Age : 56Y 6M 24D Gender : ชาย(Male)

HN : 15C22-007631

EN / AN : C15-22-038180

Visit Date : 06/06/2022

OPD / Ward :

Physician :

Allergies (แพ้ยา) :



Medical Certificate for Confined-Space Fitness to Work

Part 1 for Examinee

I am Mr. / Mrs. / Miss

MR. CHA SOO SEO

Personal identification number / Passport number

M43236064

Health data: (Please answer according to your health conditions)

1. Do you ever have myocardial infarction?
 2. Do you ever have valvular or septal heart diseases?
 3. Do you ever have cardiomegaly?
 4. Do you ever have cardiac arrhythmias?
 5. Do you ever have any heart diseases?
 6. Do you ever have asthma?
 7. Do you ever have chronic obstructive lung disease or emphysema?
 8. Do you ever have any lung diseases?
 9. Do you ever have seizures, fit, or epilepsy
 10. Do you ever have diseases of abnormal movement or weakness?
 11. Do you ever have cerebrovascular accident, stroke, or paralysis?
 12. Do you ever have any nervous system diseases?
 13. Do you ever have chronic joint pains or arthritis?
 14. Do you ever have any musculoskeletal diseases?
 15. Do you ever have claustrophobia (scared with confined-space)?
 16. Do you ever have psychosis e.g. major depressive disorder, schizophrenia?
 17. Do you ever have diabetes mellitus?
 18. Do you ever have bleeding disorder diseases?
 19. Do you ever have hernia?
 20. For female only – Are you pregnant?
 21. For female only – When is your last menstruation period?
 22. Do you ever have any diseases or other significant health history?
- (If answer "Yes", Please specify details here)

This is to certify that the above statements are true. I give consent to the physician for medical examination and to communicate with the management regarding my safety to working in confined space.

** Prior to medical photography is taken, patient is informed by a physician.

Remark : Please mark "NA" under the item that is not applicable.

Dangerous abbreviations: 1)U2)IU 3) Q.D. 4)Q.U.D. 5)MS 6)MS94 7)MgS04 8)Nerver write "0" after decimal



Physician has assessed health conditions of the examinee to screen for diseases and disorders that could pose a risk of harm when working at

Caution Work
night before v
B.E. 2551, fe

** Prior to medi

Remark : Pleas

Dangerous abt

FM-01-HPC-

Part 1 for Examinee

I am Mr. / Mrs. / Miss

Personal identification number

Health data: (Please answer)

1. Do you ever have myocardial infarction?
2. Do you ever have valvular or septal heart diseases?
3. Do you ever have cardiac arrhythmias?
4. Do you ever have any heart diseases?
5. Do you ever have asthma?
6. Do you ever have any lung diseases?
7. Do you ever have seizures, fit, or epilepsy?
8. Do you ever have diseases of abnormal movement or weakness?
9. Do you ever have cerebrovascular accident, stroke, or paralysis?
10. Do you ever have syncope, fainting, or sudden loss of conscious symptoms?
11. Do you ever have any nervous system diseases?
12. Do you ever have inner ear diseases or vertigo, dizziness, lightheadedness symptoms?
13. Do you ever have chronic joint pains or arthritis?
14. Do you ever have any musculoskeletal diseases?
15. Do you ever have vision or hearing disorders?
16. Do you ever have acrophobia (extreme or irrational fear of heights)?
17. Do you ever have psychosis e.g. major depressive disorder, schizophrenia?
18. Do you ever have suicidal idea?
19. Do you ever have hypertension?
20. Do you ever have diabetes mellitus?
21. Do you ever have bleeding disorder diseases?
22. For female only – Are you pregnant?
23. For female only – When is your last menstruation period?
24. Do you ever have any diseases or other significant health history?

(If answer "Yes", Please specify details here)

with the

** Prior to

Remark :

Dangerous

ใบรับรองแพทย์ MEDICAL CERTIFICATE

ส่วนที่ ๑ ของผู้ขอรับใบรับรองสุขภาพ

ข้าพเจ้า นาย/นาง/นางสาว..... MR. CHA SOO SEO

สถานที่อยู่ (ที่สามารถติดต่อได้)..... โรงแรมโกลเด้นซิตี้

หมายเลขบัตรประชาชน..... M43236064

๑.โรคประจำตัว ☐ ไม่มี ☐ มี(ระบุ)

๒.อุบัติเหตุ และ ผ่าตัด ☐ ไม่มี ☐ มี(ระบุ)

๓.เคยเข้ารับการรักษาในโรงพยาบาล ☐ ไม่มี ☐ มี(ระบุ)

๔.ประวัติอื่นที่สำคัญ.....

ลงชื่อ

*ใบรับรองแพทย์ฉบับนี้ให้ใช้ได้ ๑ เดือนนับแต่วันที่ตรวจร่างกาย

** Prior to medical photography is taken, patient is informed by a physician.

Remark : Please mark "NA" under the item that is not applicable.

Dangerous abbreviations: 1)U2)IU 3) Q.D. 4)Q.U.D. 5)MS 6)MS94 7)MgS04 8)Nerver write "0" after decimal

FM-01-OPD-001 : 03 (Rev.03/10/2019)

3.13254

Scanned By



15C22-007631

C15-22-038180

CCCA1256506061505



(*)Amphetamine

Amphetamine.....: Negative

Test assay provides only a preliminary analytical test result. A more specific alternate chemical method must be used to obtain a confirmed analytical result.

(Cut off Value = 1,000 ng/ml)

15C22-007631

CHA SOO, SEO

DOB: 13-Nov-1965 56 Years

Male

06-Jun-2022 9:54:03 AM

Unidentified Institution (0000)

Unidentified Facility (00000)

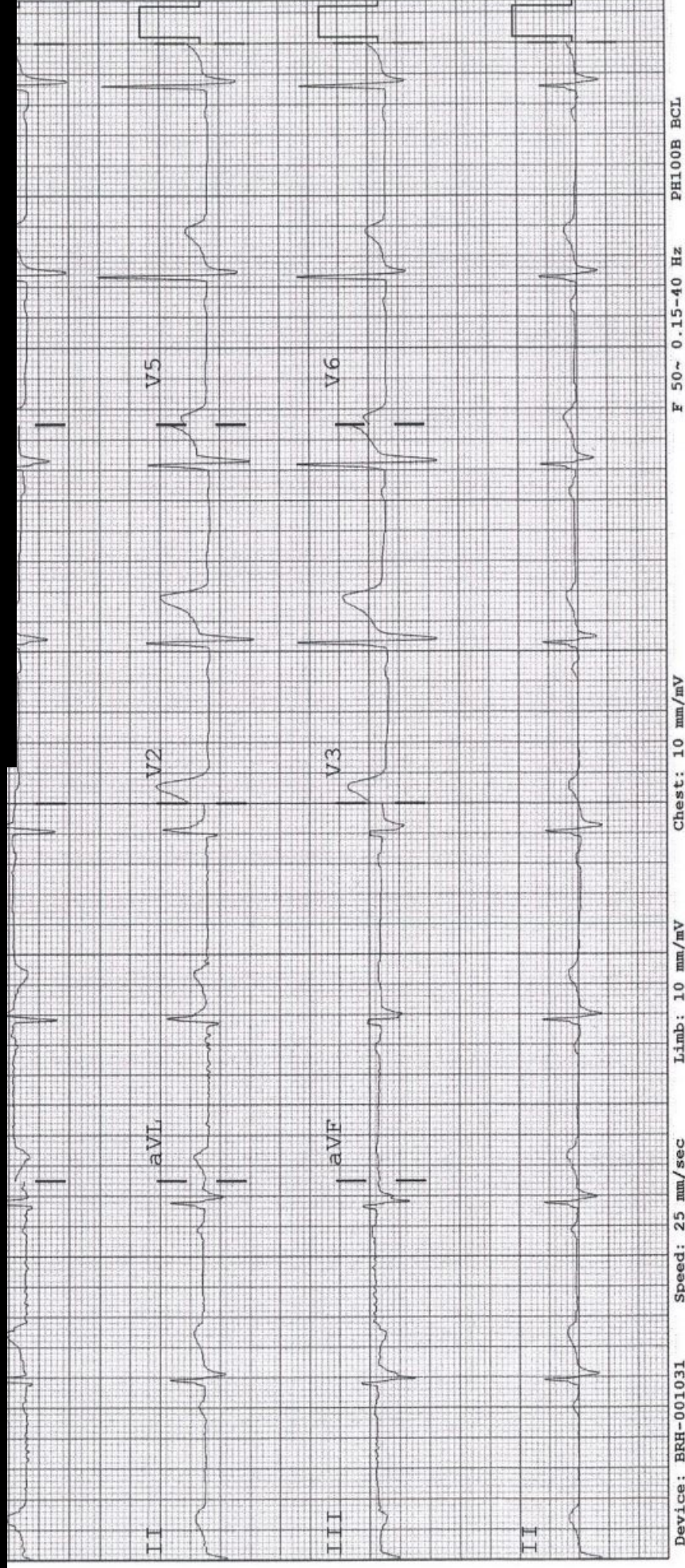

Device: BRH-001031

Speed: 25 mm/sec

Limb: 10 mm/mV

Chest: 10 mm/mV

F 50~ 0.15-40 Hz

PH100B BCL